



FUNDO MUNICIPAL DE EDUCAÇÃO

- CENTRO

CNPJ: 30.731.257/0001-84 - CEP: . - - SANTALUZ - BA

NOTA DE LIQUIDAÇÃO

PROCESSO ADM: 258-2022

EMPENHO: 430 / 2025 N° SUB-EMPENHO: 1485 Data do Sub-Empenho: 31/07/2025 TIPO DO EMPENHO: Estimativo

FORNECEDOR

Nome: **5476 - MP2 CONSTRUÇOES LTDA** Tipo Pessoa: Jurídica
 Endereço: AVENIDA TANCREDO NEVES, 2539 Complemento: EDIF COND.CEO SALVADOR SHOPP
 Bairro: CAMINHO DAS ARVORES Cidade: Estado:
 CNPJ: 24.597.344/0001-98 Insc. Estadual: CPF: RG:
 Conta Corrente: 67153-3 Agência: 3673 Banco: 237 - BANCO BRADESCO S.A.
 Tipo PIX: N° PIX:

DOTAÇÃO ORÇAMENTÁRIA

Reduzido: 1001.4451.1540 - ORÇAMENTÁRIO E SUPLEMENTAR Data do Empenho: 03/07/2025

Unidade: 701 - SECRETARIA MUNICIPAL DE EDUCAÇÃO
 Função: 12 - Educação
 Sub-Função: 365 - Educação Infantil
 Programa: 004 - EDUCALUZ
 Ação: 1.001 - Investimentos em Equipamentos da Educação Infantil
 Elemento: 4.4.90.51.00 - Obras e Instalações
 Fonte: 1540 - Transferências do FUNDEB - Impostos e Transferências de Impostos
 Sub-Elemento: 4.4.90.51.01 - OBRAS E INSTALACOES (MAO DE OBRA)

Modalidade: Regime Diferenciado de Contratação Pública - RC N° Lic.: 013-2022RDC	Saldo Anterior	Valor do Empenho	Saldo Atual
Convênio: Contrato: 289-2022	767.000,00	117.096,66	649.903,34
Patrimônio: -			

HISTÓRICO

REFERENTE A CONTRATAÇÃO DE EMPRESA ESPECIALIZADA PARA PRESTAR SERVIÇOS DE ENGENHARIA NA EXECUÇÃO DE OBRA NA CONSTRUÇÃO DE CRECHE MUNICIPAL DO MUNICÍPIO DE SANTALUZ-BA, CONFORME CONTRATO N° 289-2022, REGIME DIFERENCIADO DE CONTRATAÇÃO N°013-2022. OBRA N° 116/2024. BOLETIM DE MEDIÇÃO 07. PERÍODO DE MEDIÇÃO 01/06/2025 À 16/06/2025. NFS-e 563.

Movimentação Empenho		
Saldo Anterior	Sub-Empenho	Saldo Atual
160.154,14	160.154,14	0,00

Data do Empenho: 03/07/2025

Data do Liquidação: 31/07/2025

RETENÇÕES

Código	Descrição	Valor
2.1.8.8.1.01.02.00.00.007	CONTRIBUIÇÃO AO RGPS - Fonte 1540 INSS	10.570,17
2.1.8.8.1.01.04.00.00.007	IRRF - Fonte 1540	1.921,85
2.1.8.8.1.01.08.00.00.007	ISS - Fonte 1540	4.804,62
## Cento e quarenta e dois mil e oitocentos e cinquenta e sete reais e cinquenta centavos ##		Valor Retido 17.296,64
		Valor Líquido 142.857,50

DOCUMENTOS COMPROBATÓRIOS

NOTA FISCAL	Data Emissão	Número	Série	Sub-Série	Data Validade	Valor R\$
	28/07/2025	563	U			160.154,14
Quantidade: 1	Total:					160.154,14

DESDOBRAMENTOS (PCASP)

Código	Descrição	Valor R\$
123210601	LIQUIDAÇÃO OBRAS EM ANDAMENTO	160.154,14

Declaro que os materiais foram recebidos e/ou serviços prestados em 31/07/2025.

MARLI NUNES LIMA
Secretária de Educação
CPF: 930.248.435-15

Declaro que a despesa relativa a nota de empenho supra está liquidada em 31/07/2025, podendo efetuar o pagamento.

NAIARA DA CUNHA CARMO
Diretor Contábil
Matrícula: 6408

3913632

DOCUMENTAÇÃO CONFERIDA

EM 31/07/2025.

CARLOS ANTÔNIO DA SILVA FILHO

CONTROLADOR INTERNO

PORTARIA 013-2025

SIAFIC -





PREFEITURA MUNICIPAL DE SANTALUZ

Av. Getúlio Vargas - Centro Administrativo Cep: 48.880-000 - Santaluz-BA.
Telefone: 75 3265-2843 www.santaluz.ba.gov.br



Santaluz, 28/07/2025

A empresa:

MP2 CONSTRUÇÕES LTDA; CNPJ: 24.597.344/0001-98

Endereço:

AVE. TANCREDO NEVES 2539, ED:COND.CEO SALVADOR SHOPPING – CAMINHO DAS ÁRVORES
– SALVADOR – CEP: 41820-021 – BA

ORIENTAÇÕES PARA EMPENHO
FONTE DE PAGAMENTO: SECRETÁRIA DE EDUCAÇÃO
AÇÃO: FUNDEB
HISTÓRICO: CONTRATAÇÃO DE EMPRESA DE ENGENHARIA PARA EXECUÇÃO DE OBRA NA CONSTRUÇÃO DA CRECHE NO MUNICIPIO DE SANTALUZ -BA. Processo Licitatório: RDC 013/2022 Contrato: 289/2022 Processo administrativo: 258/2022 Nº da obra: 116/2024 Nº da Nota Fiscal (Matricula): 563 VALOR DA NOTA: R\$ 160.154,14 PERÍODO DA MEDIÇÃO: 01/06/2025 A 16/06/2025 DOCUMENTOS EM ANEXO. RELATÓRIO FOTOGRAFICO, CERTIDÕES, NOTA FISCAL, BM , RDO, RELATÓRIO DA GFIP CP, DCTFWEB CP . Recurso – FUNDEB

Atenciosamente,

Victor Araújo de Almeida

Victor Araújo de Almeida
Engenheiro Civil
CREA 052154022-4





PREFEITURA MUNICIPAL DO SALVADOR
SECRETARIA MUNICIPAL DA FAZENDA

NOTA FISCAL DE SERVIÇOS ELETRÔNICA - Nota Salvador

Número da Nota:
00000563
Data e Hora de Emissão:
28/07/2025 16:16:05
Código de Verificação:
JEYE-QG9D

PRESTADOR DE SERVIÇOS

CPF/CNPJ:
24.597.344/0001-98
Nome/Razão Social:
MP2 CONSTRUÇÕES LTDA
Endereço:
Ave Tancredo Neves 2539 , ED:COND.CEO SALVADOR SHOPPING - CAMINHO DAS ÁRVORES - Salvador - CEP: 41820-021 - BA
E-mail:
setorfiscal.trib@gmail.com
Inscrição Municipal:
00.561.323/001-97

TOMADOR DE SERVIÇOS

Nome/Razão Social:
MUNICIPIO DE SANTALUZ
CPF/CNPJ:
13.807.870/0001-19
Endereço:
PRA CORONEL JOSE LEITAO 05, TERREO CENTRO - Santaluz - CEP: 48880-000/BA
E-mail:
Inscrição Municipal:

DECLARAÇÃO PARA OS DEVIDOS FINS QUE:
 O(s) serviço(s) foi(ram) prestado(s)
 O(s) Material(is) foi(ram) recebido(s)
 A(s) Obra(s) foi(ram) efetuada(s)
M 28/07/25
Assinatura

DISCRIMINAÇÃO DOS SERVIÇOS

CONTRATAÇÃO DE EMPRESA DE ENGENHARIA PARA EXECUÇÃO DE OBRA DE CONSTRUÇÃO DE CRECHE MUNICIPAL DO MUNICÍPIO DE SANTALUZ-BA
OBRA DE CONSTRUÇÃO DE CRECHE MUNICIPAL DO MUNICÍPIO DE SANTALUZ-BA
OBRA Nº: 116/2024 Nº DO CONTRATO: 289/2022 OBRA Nº: 116/2024 PROC ADMINISTRATIVO: 258/2022RDC Nº 013/2022
BOLETIM DE MEDIÇÃO 07 PERÍODO DE MEDIÇÃO: 01/06/2025 a 16/06/2025
VALOR TOTAL: R\$ 160.154,14
Valor Material 40%: R\$ 64.061,66. Base de cálculo do INSS 60%: 96.092,48 x 11% R\$: 10.570,17
Valor do ISS 5%: R\$ 4.804,62
Retenção IR Aliquota 1,2%: R\$ 1.921,85
Dados Bancários - Bradesco AG: 3673/ C/C: 67153-3

Nota por Victor Araujo de Almeida
Victor Araujo de Almeida
Engenheiro Civil
CREA 052154022-4

VALOR TOTAL DA NOTA = R\$ 160.154,14

CNAE: 4299699 - Outras obras de engenharia civil não especificadas anteriormente				
Item da Lista de Serviços: 00702 - Execução, por administração, empreitada ou subempreitada, de obras de construção civil, hidráulica ou elétrica e de outras o...				
Valor Total das Deduções (R\$):	Base de Cálculo (R\$):	Aliquota (%):	Valor do ISS (R\$):	Crédito Nota Salvador (R\$):
64.061,66	96.092,48	5,00%	4.804,62	0,00

OUTRAS INFORMAÇÕES

Valor INSS (R\$):	Valor PIS (R\$):	Valor COFINS (R\$):	Valor IR (R\$):	Valor CSLL (R\$):	Outras Retenções (R\$):	Valor Líquido (R\$):
10.570,17	0,00	0,00	1.921,85	0,00	4.804,62	142.857,50

- Esta Nota Salvador foi emitida com respaldo na Lei 7.186/2006.
- O ISS desta Nota Salvador é devido FORA do Município de Salvador. Tributação devida para Santaluz-BA.
- Esta Nota Salvador não gera crédito pois o tomador não possui inscrição municipal em Salvador.
- COMPETÊNCIA: 07/2025 (mês/ano)
- Código de Tributação do Município: 0702-0/59 - Outras obras de engenharia não especificadas anteriormente





PREFEITURA MUNICIPAL DE SANTA LUZ
PRAÇA DO TANQUE GRANDE
13.807.870/0001-19

DOCUMENTO DE ARRECAÇÃO MUNICIPAL - DAM

ISSQN Terceiros

Nº DAM: 480634	CONTRIBUINTE 30349 - MP2 CONSTRUÇOES LTDA			INSCRIÇÃO:
TIPO / NOME LOGRADOURO: TANCREDO NEVES				NÚMERO: 2539
COMPLEMENTO: EDIF COND.CEO SALVADOR SHOPPING	BAIRRO: CAMINHO DAS ARVORES	MUNICÍPIO: SALVADOR	UF: BA	
DOCUMENTOS				
C.N.P.J. / CPF: 24.597.344/0001-98	R.G.:	ORGÃO		
TOMADOR				
CONTRIBUINTE TOMADOR: FUNDO MUNICIPAL DE EDUCAÇÃO			C.N.P.J. / CPF: 30.731.257/0001-84	
COMPOSIÇÃO DO TRIBUTO				
Base Cálculo: 96.092,48	Alíquota (%): 5,000	Valor R\$: 4.804,62	Taxa Expediente R\$:	Valor Total R\$: 4.804,62
DADOS PARA PAGAMENTO				
DATA LANÇAMENTO: 31/07/2025	MÊS REFERÊNCIA: Julho	EXERCÍCIO: 2025	DATA EMISSÃO: 31/07/2025 11:08:03	DATA DE VENCIMENTO: 31/08/2025
INSTRUÇÕES: 1- PAGÁVEL NAS AGENCIAS E CASH ELETRÔNICO DA CAIXA ECONÔMICA E BANCO DO BRASIL. 2- RECEBER ATÉ A DATA DE VENCIMENTO 3- NF-e Nº 563 - DATA DE EMISSÃO: 28-07-2025			(=) VALOR DEVIDO - R\$	4.804,62
			(-) VALOR DO DESCONTO - R\$	
			(+) CORREÇÃO MONETÁRIA - R\$	
			(+) MULTA DE MORA - R\$	
			(+) JUROS DE MORA - R\$	
			(=) VALOR A PAGAR - R\$	4.804,62



Operador: Daniele Nicodemos Da Silva



8177000048 . 9 04623906202 . 2 50831010500 . 4 00048063412 . 0

AUTENTICAÇÃO MECÂNICA

VIA CONTRIBUINTE

DESTAQUE AQUI

VÁLIDO SOMENTE SE AUTENTICADO MECANICAMENTE POR BANCO AUTORIZADO



8177000048 . 9 04623906202 . 2 50831010500 . 4 00048063412 . 0

ATENÇÃO: NÃO AMASSE, NÃO DOBRE, NÃO PERFURE



PREFEITURA MUNICIPAL DE SANTA LUZ
13.807.870/0001-19
PRAÇA DO TANQUE GRANDE

DOCUMENTO DE ARRECAÇÃO MUNICIPAL - DAM

ISSQN Terceiros



MÊS REFERÊNCIA: Julho	Nº DAM: 480634	EXERCÍCIO: 2025	DATA: 31/07/2025 11:08:03	DATA VENCIMENTO: 31/08/2025
INSCRIÇÃO			(=) VALOR DEVIDO - R\$	4.804,62
MP2 CONSTRUÇOES LTDA			(=) VALOR A PAGAR - R\$	4.804,62





PREFEITURA MUNICIPAL DE SANTA LUZ
PRAÇA DO TANQUE GRANDE
13.807.870/0001-19

DOCUMENTO DE ARRECAÇÃO MUNICIPAL - DAM
I.R.R.F - 2025

I.R.R.F

Nº DAM: 480633	CONTRIBUINTE 30349 - MP2 CONSTRUCOES LTDA	INSCRIÇÃO: 30349
TIPO / NOME LOGRADOURO: AV TANCREDO NEVES		NUMERO: 2539
COMPLEMENTO: EDIF COND.CEO SALVADOR SHOPPING	BAIRRO: CAMINHO DAS ARVORES	MUNICÍPIO: SALVADOR UF: BA
DOCUMENTOS		
C.P.F.:	R.G.:	ORGÃO C.N.P.J.: 24.597.344/0001-98
DESCRIÇÃO DA ATIVIDADE		
CÓDIGO ATIV: 433	ESPECIFICAÇÃO: I.R.R.F	
COMPOSIÇÃO DO TRIBUTO		
Base Cálculo: 1.921,85	Quantidade/Alíquota (%): 1,000	Valor UFPM: 1,000
Valor R\$ 1.921,85	Taxa Expediente R\$:	Valor Total R\$: 1.921,85
DADOS PARA PAGAMENTO		
DATA LANÇAMENTO: 31/07/2025	PARCELA: 1/1	EXERCÍCIO 2025
DATA EMISSÃO: 31/07/2025 11:05:49	DATA DE VENCIMENTO: 31/08/2025	
Composição do Imposto/Lançamentos		
Valor do Tributo: 1.921,85	Vlr. Devido sem Desconto (VD): 1.921,85	(=) VALOR DEVIDO - R\$ 1.921,85
Taxa de Expediente: 0,00	Vlr. do Desconto: 0,00	(-) VALOR DO DESCONTO - R\$
Valor de Base Calculo: 1.921,85	Vlr. Devido com Desconto: 1.921,85	(+) CORREÇÃO MONETÁRIA - R\$
INSTRUÇÕES: 1) Pagável nas agências da Caixa Econômica Federal e Banco do Brasil; 2) Multa de 02% após o vencimento sobre o valor devido; 3) Juros de mora de 0,33% ao dia após o vencimento. 4) NF-e Nº 563 - Data de emissão: 28-07-2025.		(+) MULTA DE MORA - R\$
		(+) JUROS DE MORA - R\$
		(-) VALOR A PAGAR - R\$ 1.921,85



Operador: Daniele Nicodemos Da Silva



8170000019 . 7 21853906202 . 4 50831010100 . 3 00048063307 . 2

AUTENTICAÇÃO MECÂNICA

VIA CONTRIBUINTE

DESTAQUE AQUI

VÁLIDO SOMENTE SE AUTENTICADO MECANICAMENTE POR BANCO AUTORIZADO



8170000019 . 7 21853906202 . 4 50831010100 . 3 00048063307 . 2

ATENÇÃO: NÃO AMASSE, NÃO DOBRE, NÃO PERFURE



PREFEITURA MUNICIPAL DE SANTA LUZ
PRAÇA DO TANQUE GRANDE
13.807.870/0001-19

DOCUMENTO DE ARRECAÇÃO MUNICIPAL - DAM
I.R.R.F - 2025

I.R.R.F

PARCELA: 1/1	Nº DAM: 480633	EXERCÍCIO 2025	DATA EMISSÃO: 31/07/2025 11:05:49	DATA VENCIMENTO: 31/08/2025
INSCRIÇÃO: 30349			(=) VALOR DEVIDO - R\$	1.921,85
MP2 CONSTRUCOES LTDA			(=) VALOR A PAGAR - R\$	1.921,85





Estado da Bahia
PREFEITURA MUNICIPAL DE SANTALUZ-BA
 SECRETARIA DE INFRAESTRUTURA



PERÍODO DE MEDIÇÃO: 01/06/2025 a 16/06/2025
 CONTRATAÇÃO DE EMPRESA DE ENGENHARIA PARA EXECUÇÃO DE OBRA DE CONSTRUÇÃO DE CRECHE MUNICIPAL DO MUNICÍPIO DE SANTALUZ-BA
 EMPRESA: MP2 CONSTRUÇÕES BIRELI LTDA
 CNPJ: 24.597.344/0001-98
 VALOR DA 7ª MEDIÇÃO: R\$ 166.154,14

OBRA DE CONSTRUÇÃO DE CRECHE MUNICIPAL DO MUNICÍPIO DE SANTALUZ-BA

OBRA Nº: 116/2024
 Nº DO CONTRATO: 288/2022
 PROCESSO ADMINISTRATIVO: 258/2022
 RCC Nº 013/2022

Item	Descrição	Unid	Quant.	Valor Unit		Valor Unit com IPI	Total	Peso (%)	MEDIÇÃO 07		ACUMULADO		BALDO		% EXECUTADO	
				Valor Unit	Quant.				PREÇO TOTAL	QUANT.	PREÇO TOTAL	QUANT.	PREÇO TOTAL			
1	SERVIÇOS PRELIMINARES															
1.1	Placa de obra em chapa aço galvanizado, instalada - Rev.02_01/2022	m²	6,00	R\$ 405,11		R\$ 500,47	R\$ 2.430,66	2,58 %	R\$ -	6,00	R\$ 3.002,82	0,00	R\$ -	0,00	R\$ -	0,20 %
1.3	INSTALAÇÕES PROVISÓRIAS DE LUZ, FORÇA, TELEFONE E LÓGICA	UN	1,00	R\$ 1.295,12		R\$ 1.599,99	R\$ 1.599,99	0,04 %	R\$ -	1,00	R\$ 1.599,99	0,00	R\$ -	0,00	R\$ -	0,06 %
1.3	Tampão em chapa compensada 1,60 X 7,20 in. esp. = 10 mm (L160) - Rev.02	m²	88,00	R\$ 141,69		R\$ 175,04	R\$ 15.403,52	0,38 %	R\$ -	88,00	R\$ 15.403,52	0,00	R\$ -	0,00	R\$ -	0,57 %
1.4	EXECUÇÃO DE RESERVA TÓRQ ELEVADO DE ÁGUA (1000 LITROS) EM CANTEIRO DE OBRA, APOIADO EM ESTRUTURA DE MADEIRA. AF-02/2016	UN	1,00	R\$ 6.222,05		R\$ 7.686,72	R\$ 7.686,72	0,19 %	R\$ -	1,00	R\$ 7.686,72	0,00	R\$ -	0,00	R\$ -	0,01 %
1.4	EXECUÇÃO DE RESERVATÓRIO ELEVADO DE ÁGUA (1000 LITROS) EM CANTEIRO DE OBRA, APOIADO EM ESTRUTURA DE MADEIRA. AF-02/2016	UN	1,00	R\$ 6.222,05		R\$ 7.686,72	R\$ 7.686,72	0,19 %	R\$ -	0,00	R\$ -	1,00	R\$ 7.686,72	0,00	R\$ 7.686,72	0,00 %
1.5	LIGAÇÃO DOMICILIAR DE ESGOTO DN 100MM, DA CASA ÀTE A CAIXA, COMPOSTO POR 10,0M TUBO DE PVC ESGOTO FREDIAL DN 100MM E CAIXA DE ALVENARIA COM TAMPA DE CONCRETO - FORNECIMENTO E INSTALAÇÃO	UN	1,00	R\$ 745,25		R\$ 918,21	R\$ 918,21	0,02 %	R\$ -	1,00	R\$ 918,21	0,00	R\$ -	0,00	R\$ -	0,11 %
1.6	EXECUÇÃO DE SANITÁRIO E VESTIÁRIO EM CANTEIRO DE OBRA EM CHAPA DE MADEIRA COMPENSADA, NÃO INCLUSIVE MOBILIÁRIO, AF-02/2016	m²	2,52	R\$ 1.052,87		R\$ 1.300,72	R\$ 3.277,81	0,08 %	R\$ -	2,52	R\$ 3.277,81	0,00	R\$ -	0,00	R\$ -	0,08 %
1.7	EXECUÇÃO DE ESCRITÓRIO EM CANTEIRO DE OBRA EM CHAPA DE MADEIRA COMPENSADA, NÃO INCLUSIVE MOBILIÁRIO E EQUIPAMENTOS, AF-02/2016	m²	20,00	R\$ 1.160,13		R\$ 1.433,22	R\$ 24.664,40	0,71 %	R\$ -	20,00	R\$ 24.664,40	0,00	R\$ -	0,00	R\$ -	0,07 %
1.8	EXECUÇÃO DE DEPOSITO EM CANTEIRO DE OBRA EM CHAPA DE MADEIRA COMPENSADA, NÃO INCLUSIVE MOBILIÁRIO. AF-04/2016	m²	20,00	R\$ 931,36		R\$ 1.150,60	R\$ 23.012,00	0,57 %	R\$ -	20,00	R\$ 23.012,00	0,00	R\$ -	0,00	R\$ -	0,09 %
1.9	LOCAÇÃO DA OBRA - EXECUÇÃO DE GABARITO LIMPEZA MECANIZADA DE CAMADA VEGETAL	m²	1.514,30	R\$ 6,50		R\$ 8,03	R\$ 12.159,93	0,30 %	R\$ -	1.514,30	R\$ 12.159,93	0,00	R\$ -	0,00	R\$ -	12,45 %
1.10	VEGETAÇÃO E PRQ-ENAS ARVORES (DIÂMETRO DE TRONCO MENOR QUE 0,20 M), COM TRATOR DE ESTEIRAS. AF-05/2018	m²	2.400,00	R\$ 0,46		R\$ 0,57	R\$ 1.368,00	0,03 %	R\$ -	2.400,00	R\$ 1.368,00	0,00	R\$ -	0,00	R\$ -	175,44 %
2	MOVIMENTO DE TERRA PARA FUNDADAÇÕES EDIFICAÇÃO						R\$ 146.000,18	3,60 %								
2.1	ATERRO MANUAL DE VALAS COM SOLO ARGILO-ARENOSO E COMPACTADA AF-05/2016	m³	758,00	R\$ 102,24		R\$ 126,31	R\$ 95.742,98	2,36 %	R\$ -	758,00	R\$ 12.631,00	0,00	R\$ -	0,00	R\$ -	0,79 %
2.1.2	ESCAVAÇÃO MANUAL DE VALA COM PROFUNDIDADE MENOR OU IGUAL A 1,30 M. AF-02/2021	m³	343,64	R\$ 78,01		R\$ 96,37	R\$ 33.116,59	0,82 %	R\$ -	343,64	R\$ 33.116,59	0,00	R\$ -	0,00	R\$ -	1,04 %
2.1.3	Regularização e compactação do fundo de valas RETRABO MANUAL DE VALAS COM COMPACTAÇÃO MECANIZADA AF-04/2016	m³	175,17	R\$ 7,11		R\$ 8,78	R\$ 1.597,99	0,04 %	R\$ -	175,17	R\$ 1.536,01	0,00	R\$ -	0,00	-48	11,39 %
2.1.4	RETRABO MANUAL DE VALAS COM COMPACTAÇÃO MECANIZADA AF-04/2016	m³	280,54	R\$ 35,49		R\$ 43,84	R\$ 12.298,87	0,30 %	R\$ -	280,54	R\$ 12.298,87	0,00	R\$ -	0,00	R\$ -	2,18 %
2.2	MURETA E ABRIGO GÁS						R\$ 2.116,32	0,05 %								
2.1.1	ESCAVAÇÃO MANUAL DE VALA COM PROFUNDIDADE MENOR OU IGUAL A 1,30 M. AF-02/2021	m³	15,59	R\$ 78,01		R\$ 96,37	R\$ 1.502,41	0,04 %	R\$ -	15,59	R\$ 1.502,41	0,00	R\$ -	0,00	R\$ -	1,04 %
2.1.4	Regularização e compactação do fundo de valas	m³	12,95	R\$ 7,11		R\$ 8,78	R\$ 113,70	0,00 %	R\$ -	12,95	R\$ 113,70	0,00	R\$ -	0,00	R\$ -	11,39 %



Victor Araujo de Almeida
 Engenheiro Civil
 CREA 052154/022-4

Daniel Pinheiro
 Eng. Civil - CREA/BA 051523694-2

2.2.3	REATERRO MANUAL DE VALAS COM COMPACTAÇÃO MECANIZADA. AF_04/2016	m³	11,41	R\$ 35,49	R\$ 43,84	R\$ 500,21	0,01 %	R\$ -	11,41	R\$ 500,21	0,00	R\$ -	2,28 %
2.3	CASTELO D'ÁGUA					R\$ 1.187,43	0,03 %						
2.3.1	ESCAVAÇÃO MANUAL DE VALA COM PROFUNDIDADE MENOR OU IGUAL A 1,30 M. AF_02/2021	m³	10,09	R\$ 78,01	R\$ 96,37	R\$ 972,37	0,02 %	R\$ -	0,00	R\$ -	10,09	R\$ 972,37	0,00 %
2.3.2	Regularização e compactação do fundo de valas	m³	12,96	R\$ 7,11	R\$ 8,78	R\$ 113,79	0,00 %	R\$ -	0,00	R\$ -	12,96	R\$ 113,79	0,00 %
2.3.3	REATERRO MANUAL DE VALAS COM COMPACTAÇÃO MECANIZADA. AF_04/2016	m³	2,31	R\$ 35,49	R\$ 43,84	R\$ 101,27	0,00 %	R\$ -	0,00	R\$ -	2,31	R\$ 101,27	0,00 %
3	FUNDAÇÕES					R\$ 333.629,58	8,22 %						
3.1	CONCRETO ARMADO PARA FUNDAÇÕES - SAPATAS					R\$ 82.856,28	2,04 %						
3.1.1	LASTRO DE CONCRETO MAGRO, APLICADO EM BLOCOS DE COROAMENTO OU SAPATAS, ESPESSURA DE 5 CM. AF_08/2017	m²	75,29	R\$ 34,13	R\$ 42,16	R\$ 3.174,23	0,08 %	R\$ -	75,29	R\$ 3.174,23	0,00	R\$ -	2,37 %
3.1.2	FABRICAÇÃO, MONTAGEM E DESMONTAGEM DE FÔRMA PARA SAPATA, EM MADEIRA SERRADA, E=25 MM, 4 UTILIZAÇÕES. AF_06/2017	m²	160,87	R\$ 156,68	R\$ 193,56	R\$ 31.138,00	0,77 %	R\$ -	160,87	R\$ 31.138,00	0,00	R\$ -	0,52 %
3.1.3	Armação de aço CA-50 Ø 6,3mm; incluso fornecimento, corte, dobra e colocação	KG	450,26	R\$ 17,80	R\$ 21,99	R\$ 9.901,22	0,24 %	R\$ -	450,26	R\$ 9.901,22	0,00	R\$ -	4,55 %
3.1.4	Armação de aço CA-50 Ø 8mm; incluso fornecimento, corte, dobra e colocação	KG	60,08	R\$ 16,48	R\$ 20,36	R\$ 1.223,23	0,03 %	R\$ -	60,08	R\$ 1.223,23	0,00	R\$ -	4,91 %
3.1.5	Armação de aço CA-50 Ø 10mm; incluso fornecimento, corte, dobra e colocação	KG	562,26	R\$ 14,54	R\$ 17,96	R\$ 10.098,19	0,25 %	R\$ -	562,26	R\$ 10.098,19	0,00	R\$ -	5,57 %
3.1.6	Armação de aço CA-50 Ø 12,5mm; incluso fornecimento, corte, dobra e colocação	KG	229,18	R\$ 12,11	R\$ 14,96	R\$ 3.428,53	0,08 %	R\$ -	229,18	R\$ 3.428,53	0,00	R\$ -	6,68 %
3.1.7	Armação de aço CA-60 Ø 5,0mm; incluso fornecimento, corte, dobra e colocação	KG	154,06	R\$ 19,12	R\$ 23,62	R\$ 3.638,90	0,09 %	R\$ -	154,06	R\$ 3.638,90	0,00	R\$ -	4,23 %
3.1.8	CONCRETAGEM DE SAPATAS, FCK 30 MPA, COM USO DE BOMBA - LANÇAMENTO, ADENSAMENTO E ACABAMENTO. AF_11/2016	m³	23,14	R\$ 708,50	R\$ 875,28	R\$ 20.253,98	0,50 %	R\$ -	23,14	R\$ 20.253,98	0,00	R\$ -	0,11 %
3.2	CONCRETO ARMADO PARA FUNDAÇÕES - VIGAS BALDRAMES					R\$ 212.662,21	5,24 %						
3.2.1	LASTRO DE CONCRETO MAGRO, APLICADO EM PISOS, LAJES SOBRE SOLO OU RADIEIS, ESPESSURA DE 5 CM. AF_07/2016	m²	99,89	R\$ 32,82	R\$ 40,55	R\$ 4.050,54	0,10 %	R\$ -	99,89	R\$ 4.050,54	0,00	R\$ -	2,47 %
3.2.2	LASTRO DE CONCRETO, PREPARO MECÂNICO, INCLUSOS ADITIVO IMPERMEABILIZANTE, LANÇAMENTO E ADENSAMENTO	m³	95,94	R\$ 736,62	R\$ 910,02	R\$ 87.307,32	2,15 %	R\$ -	95,94	R\$ 87.307,32	0,00	R\$ -	0,11 %
3.2.3	FABRICAÇÃO, MONTAGEM E DESMONTAGEM DE FÔRMA PARA VIGA BALDRAME, EM MADEIRA SERRADA, E=25 MM, 4 UTILIZAÇÕES. AF_06/2017	m²	593,99	R\$ 80,13	R\$ 98,99	R\$ 58.799,07	1,45 %	R\$ -	593,99	R\$ 58.799,07	0,00	R\$ -	1,01 %
3.2.4	Armação de aço CA-50 Ø 6,3mm; incluso fornecimento, corte, dobra e colocação	KG	0,17	R\$ 17,80	R\$ 21,99	R\$ 3,74	0,00 %	R\$ -	0,17	R\$ 3,74	0,00	R\$ -	4,55 %
3.2.5	Armação de aço CA-50 Ø 8mm; incluso fornecimento, corte, dobra e colocação	KG	804,86	R\$ 16,48	R\$ 20,36	R\$ 16.386,95	0,40 %	R\$ -	804,86	R\$ 16.386,95	0,00	R\$ -	4,91 %
3.2.6	Armação de aço CA-50 Ø 10mm; incluso fornecimento, corte, dobra e colocação	KG	98,18	R\$ 14,54	R\$ 17,96	R\$ 1.583,71	0,04 %	R\$ -	98,18	R\$ 1.583,71	0,00	R\$ -	5,57 %
3.2.7	Armação de aço CA-50 Ø 12,5mm; incluso fornecimento, corte, dobra e colocação	KG	24,33	R\$ 12,11	R\$ 14,96	R\$ 363,98	0,01 %	R\$ -	24,33	R\$ 363,98	0,00	R\$ -	6,68 %
3.2.8	Armação de aço CA-60 Ø 5,0mm; incluso fornecimento, corte, dobra e colocação	KG	405,01	R\$ 19,12	R\$ 23,62	R\$ 9.566,34	0,24 %	R\$ -	405,01	R\$ 9.566,34	0,00	R\$ -	4,23 %
3.2.9	Concreto Bombeado fck= 25MPa; incluindo preparo, lançamento e adensamento	m³	39,96	R\$ 700,89	R\$ 865,88	R\$ 34.600,56	0,85 %	R\$ -	39,96	R\$ 34.600,56	0,00	R\$ -	0,12 %
3.3	FUNDAÇÃO DO CASTELO D'ÁGUA					R\$ 22.627,66	0,56 %						
3.3.1	Estaca escavada mecanicamente com 25 cm de diâmetro, sem armação	M	63,00	R\$ 76,76	R\$ 94,83	R\$ 5.974,29	0,15 %	R\$ -	0,00	R\$ -	63,00	R\$ 5.974,29	0,00 %
3.3.2	ARRASAMENTO MECÂNICO DE ESTACA DE CONCRETO ARMADO, DIÂMETROS DE ATÉ 40 CM. AF_05/2021	UN	9,00	R\$ 19,19	R\$ 23,71	R\$ 213,39	0,01 %	R\$ -	0,00	R\$ -	9,00	R\$ 213,39	0,00 %
3.3.3	LASTRO DE CONCRETO MAGRO, APLICADO EM PISOS, LAJES SOBRE SOLO OU RADIEIS, ESPESSURA DE 5 CM. AF_07/2016	m²	12,96	R\$ 32,82	R\$ 40,55	R\$ 525,53	0,01 %	R\$ -	0,00	R\$ -	12,96	R\$ 525,53	0,00 %
3.3.4	FABRICAÇÃO, MONTAGEM E DESMONTAGEM DE FÔRMA PARA BLOCO DE COROAMENTO, EM MADEIRA SERRADA, E=25 MM, 4 UTILIZAÇÕES. AF_06/2017	m²	8,64	R\$ 92,84	R\$ 114,69	R\$ 990,92	0,02 %	R\$ -	0,00	R\$ -	8,64	R\$ 990,92	0,00 %
3.3.5	Armação de aço CA-50 Ø 10mm; incluso fornecimento, corte, dobra e colocação	KG	238,29	R\$ 14,54	R\$ 17,96	R\$ 4.279,69	0,11 %	R\$ -	0,00	R\$ -	238,29	R\$ 4.279,69	0,00 %
	Armação de aço CA-50 Ø 12,5mm; incluso fornecimento, corte, dobra e colocação	KG	199,34	R\$ 12,11	R\$ 14,96	R\$ 2.982,13	0,07 %	R\$ -	0,00	R\$ -	199,34	R\$ 2.982,13	0,00 %



Victor Araujo de Almeida
 Victor Araujo de Almeida
 Engenheiro Civil
 CREA 052154022-4

Daniel Pinheiro
 Daniel Pinheiro
 Eng. Civil - CREA/BA 051523694-2

3.3.7	Armação de aço CA-50 Ø 25mm; incluso fornecimento, corte, dobra e colocação	KG	18,49	R\$ 12,96	R\$ 16,01	R\$ 296,02	0,01 %	R\$ -	0,00	R\$ -	18,49	R\$ 296,02	0,00 %
3.3.8	Armação de aço CA-60 Ø 4,2mm; incluso fornecimento, corte, dobra e colocação	KG	23,54	R\$ 19,12	R\$ 23,62	R\$ 556,01	0,01 %	R\$ -	0,00	R\$ -	23,54	R\$ 556,01	0,00 %
3.3.9	Concreto Bombeado fck= 25MPa; incluindo preparo, lançamento e adensamento	m³	7,78	R\$ 708,50	R\$ 875,28	R\$ 6.809,68	0,17 %	R\$ -	0,00	R\$ -	7,78	R\$ 6.809,68	0,00 %
3.4	ABRIGO DE GÁS - BLOCOS					R\$ 5.229,44	0,13 %						
3.4.1	Estaca escavada mecanicamente com 30 cm de diâmetro, sem armação	bboco	21,00	R\$ 136,26	R\$ 168,34	R\$ 3.535,14	0,09 %	R\$ -	21,00	R\$ 3.535,14	0,00	R\$ -	0,59 %
3.4.2	LASTRO DE CONCRETO MAGRO, APLICADO EM PISOS, LAJES SOBRE SOLO OU RADIEIS, ESPESSURA DE 5 CM, AF_07/2016	m²	1,50	R\$ 32,82	R\$ 40,55	R\$ 60,83	0,00 %	R\$ -	1,50	R\$ 60,83	0,00	R\$ -	2,47 %
3.4.3	FABRICAÇÃO, MONTAGEM E DESMONTAGEM DE FÔRMA PARA BLOCO DE COIROAMENTO, EM MADEIRA SERRADA, E=25 MM, 4 UTILIZAÇÕES, AF_06/2017	m²	6,00	R\$ 92,84	R\$ 114,69	R\$ 688,14	0,02 %	R\$ -	6,00	R\$ 688,14	0,00	R\$ -	0,87 %
3.4.4	Armação de aço CA-60 Ø 5,0mm; incluso fornecimento, corte, dobra e colocação	KG	12,23	R\$ 19,12	R\$ 23,62	R\$ 288,87	0,01 %	R\$ -	12,23	R\$ 288,87	0,00	R\$ -	4,23 %
3.4.5	Concreto Bombeado fck= 25MPa; incluindo preparo, lançamento e adensamento	m³	0,75	R\$ 708,50	R\$ 875,28	R\$ 656,46	0,02 %	R\$ -	0,75	R\$ 656,46	0,00	R\$ -	0,11 %
3.5	MURETA E ABRIGO DE GÁS - VIGAS BALDRAME					R\$ 10.253,99	0,25 %						
3.5.1	LASTRO DE CONCRETO MAGRO, APLICADO EM PISOS, LAJES SOBRE SOLO OU RADIEIS, ESPESSURA DE 5 CM, AF_07/2016	m²	11,45	R\$ 32,82	R\$ 40,55	R\$ 464,30	0,01 %	R\$ -	11,45	R\$ 464,30	0,00	R\$ -	2,47 %
3.5.2	Lastro de concreto não-estrutural, espessura 7cm, com impermeabilizante - entre baldrame	m³	1,48	R\$ 736,62	R\$ 910,02	R\$ 1.346,83	0,03 %	R\$ -	1,48	R\$ 1.346,83	0,00	R\$ -	0,11 %
3.5.3	FABRICAÇÃO, MONTAGEM E DESMONTAGEM DE FÔRMA PARA VIGA BALDRAME, EM MADEIRA SERRADA, E=25 MM, 4 UTILIZAÇÕES, AF_06/2017	m²	36,64	R\$ 80,13	R\$ 98,99	R\$ 3.626,99	0,09 %	R\$ -	36,64	R\$ 3.626,99	0,00	R\$ -	1,01 %
3.5.4	Armação de aço CA-50 Ø 8mm; incluso fornecimento, corte, dobra e colocação	KG	78,87	R\$ 16,48	R\$ 20,36	R\$ 1.605,79	0,04 %	R\$ -	78,87	R\$ 1.605,79	0,00	R\$ -	4,91 %
3.5.5	Armação de aço CA-60 Ø 5,0mm; incluso fornecimento, corte, dobra e colocação	KG	8,43	R\$ 19,12	R\$ 23,62	R\$ 199,12	0,00 %	R\$ -	8,43	R\$ 199,12	0,00	R\$ -	4,23 %
3.5.6	Concreto Bombeado fck= 25MPa; incluindo preparo, lançamento e adensamento	m³	3,44	R\$ 708,50	R\$ 875,28	R\$ 3.010,96	0,07 %	R\$ -	3,44	R\$ 3.010,96	0,00	R\$ -	0,11 %
4	SUPERESTRUTURA					R\$ 272.898,79	6,72 %						
4.1	CONCRETO ARMADO - PILARES					R\$ 107.729,68	2,65 %						
4.1.1	MONTAGEM E DESMONTAGEM DE FÔRMA DE PILARES RETANGULARES E ESTRUTURAS SIMILARES COM ÁREA MÉDIA DAS SEÇÕES MENOR OU IGUAL A 0,25 M², PÉ-DIREITO SIMPLES, EM CHAPA DE MADEIRA COMPENSADA PLASTIFICADA, 12 UTILIZAÇÕES, AF_12/2015	m²	510,21	R\$ 60,30	R\$ 74,49	R\$ 38.005,54	0,94 %	R\$ -	510,21	R\$ 38.005,54	0,00	R\$ -	1,34 %
4.1.2	Armação de aço CA-50 Ø 10mm; incluso fornecimento, corte, dobra e colocação	KG	1.057,50	R\$ 15,43	R\$ 19,06	R\$ 20.155,95	0,50 %	R\$ -	1.057,50	R\$ 20.155,95	0,00	R\$ -	5,25 %
4.1.3	Armação de aço CA-50 Ø 12,5mm; incluso fornecimento, corte, dobra e colocação	KG	657,88	R\$ 12,92	R\$ 15,96	R\$ 10.499,76	0,26 %	R\$ -	657,88	R\$ 10.499,76	0,00	R\$ -	6,27 %
4.1.4	Armação de aço CA-60 Ø 5,0mm; incluso fornecimento, corte, dobra e colocação	KG	627,66	R\$ 20,65	R\$ 25,51	R\$ 16.011,61	0,39 %	R\$ -	627,66	R\$ 16.011,61	0,00	R\$ -	3,92 %
4.1.5	Concreto Bombeado fck= 25MPa; incluindo preparo, lançamento e adensamento	m³	28,15	R\$ 663,00	R\$ 819,07	R\$ 23.056,82	0,57 %	R\$ -	28,15	R\$ 23.056,82	0,00	R\$ -	0,12 %
4.2	CONCRETO ARMADO - VIGAS					R\$ 139.592,22	3,44 %						
4.2.1	MONTAGEM E DESMONTAGEM DE FÔRMA DE VIGA, ESCORAMENTO COM GARFO DE MADEIRA, PÉ-DIREITO SIMPLES, EM CHAPA DE MADEIRA PLASTIFICADA, 12 UTILIZAÇÕES, AF_09/2020	m²	597,12	R\$ 93,40	R\$ 115,39	R\$ 68.901,68	1,70 %	R\$ -	R\$ 597,12	R\$ 68.901,68	0,00	R\$ -	0,87 %
4.2.2	Armação de aço CA-50 Ø 8mm; incluso fornecimento, corte, dobra e colocação	KG	1.058,64	R\$ 17,49	R\$ 21,61	R\$ 22.877,21	0,56 %	R\$ -	1.058,64	R\$ 22.877,21	0,00	R\$ -	4,63 %
4.2.3	Armação de aço CA-50 Ø 10mm; incluso fornecimento, corte, dobra e colocação	KG	62,37	R\$ 15,43	R\$ 19,06	R\$ 1.188,77	0,03 %	R\$ -	62,37	R\$ 1.188,77	0,00	R\$ -	5,25 %
4.2.4	Armação de aço CA-50 Ø 12,5mm; incluso fornecimento, corte, dobra e colocação	KG	7,16	R\$ 12,92	R\$ 15,96	R\$ 114,27	0,00 %	R\$ -	7,16	R\$ 114,27	0,00	R\$ -	6,27 %
4.2.5	Armação de aço CA-60 Ø 5,0mm; incluso fornecimento, corte, dobra e colocação	KG	571,09	R\$ 20,65	R\$ 25,51	R\$ 14.568,51	0,36 %	R\$ -	571,09	R\$ 14.568,51	0,00	R\$ -	3,92 %
4.2.6	Concreto Bombeado fck= 25MPa; incluindo preparo, lançamento e adensamento	m³	40,30	R\$ 641,57	R\$ 792,60	R\$ 31.941,78	0,79 %	R\$ -	40,30	R\$ 31.941,78	0,00	R\$ -	0,13 %
4.3	CONCRETO ARMADO PARA VERGAS					R\$ 17.848,18	0,44 %						
4.3.1	Verga e contraverga pré-moldada fck= 20MPa, seção 10x10cm	M	216,92	R\$ 66,60	R\$ 82,28	R\$ 17.848,18	0,44 %	R\$ -	216,92	R\$ 17.848,18	0,00	R\$ -	1,22 %
4.4	CONCRETO ARMADO - MURETA - PILARES					R\$ 2.856,95	0,07 %						

Victor Araújo de Almeida
Engenheiro Civil
CREA 052154022-4

Daniel Pinheiro
Eng. Civil - CREA/BA 051523694-2



4.4.1	MONTAGEM E DESMONTAGEM DE FORMA DE PILARES RETANGULARES E ESTRUTURAS SIMILARES COM ÁREA MÉDIA DAS SEÇÕES MENOR OU IGUAL A 0,25 M². PE-DIREITO SIMPLES, EM CHAPA DE MADEIRA COMPENSADA PLASTIFICADA. 12 UTILIZAÇÕES. AF. 12/2015	m²	16,02	R\$ 60,30	R\$ 74,49	R\$	5,34	R\$ 397,78	5,34	R\$ 397,78	10,68	R\$ 795,55	0,45%
4.4.2	Arranço de aço CA-50 Ø 8mm; incluso fornecimento, corte, dobra e colagem	KG	41,19	R\$ 17,49	R\$ 21,61	R\$	13,73	R\$ 296,71	13,73	R\$ 296,71	27,46	R\$ 593,41	1,54%
4.4.3	Arranço de aço CA-50 Ø 5,0mm; incluso fornecimento, corte, dobra e colagem	KG	9,13	R\$ 20,65	R\$ 25,51	R\$	3,04	R\$ 77,55	3,04	R\$ 77,55	6,09	R\$ 155,36	1,31%
4.4.4	Concreto Bombado fte= 25MPa; incluído preparo, lançamento e adensamento	m³	0,66	R\$ 663,00	R\$ 819,07	R\$	0,22	R\$ 180,20	0,22	R\$ 180,20	0,44	R\$ 360,39	0,04%
4.5	CONCRETO ARMADO - CASA DE 605 - PILARES, VIGAS E LAJE					R\$ 4.871,76	0,12%						
4.5.1	MONTAGEM E DESMONTAGEM DE FORMA DE PILARES RETANGULARES E ESTRUTURAS SIMILARES COM ÁREA MÉDIA DAS SEÇÕES MENOR OU IGUAL A 0,25 M². PE-DIREITO SIMPLES, EM CHAPA DE MADEIRA COMPENSADA PLASTIFICADA. 12 UTILIZAÇÕES. AF. 12/2015	m²	32,66	R\$ 60,30	R\$ 74,49	R\$			0,00	R\$ -	22,66	R\$ 1.687,94	0,00%
4.5.2	Arranço de aço CA-50 Ø 6,3mm; incluso fornecimento, corte, dobra e colagem	KG	18,52	R\$ 19,03	R\$ 23,51	R\$			0,00	R\$ -	18,52	R\$ 435,41	0,00%
4.5.3	Arranço de aço CA-50 Ø 8mm; incluso fornecimento, corte, dobra e colagem	KG	19,50	R\$ 17,49	R\$ 21,61	R\$			0,00	R\$ -	19,50	R\$ 421,40	0,00%
4.5.4	Arranço de aço CA-50 Ø 10mm; incluso fornecimento, corte, dobra e colagem	KG	33,61	R\$ 15,43	R\$ 19,06	R\$			0,00	R\$ -	33,61	R\$ 640,51	0,00%
4.5.5	Arranço de aço CA-50 Ø 5,0mm; incluso fornecimento, corte, dobra e colagem	KG	19,23	R\$ 20,65	R\$ 25,51	R\$			0,00	R\$ -	19,23	R\$ 490,56	0,00%
4.5.6	Concreto Bombado fte= 25MPa; incluído preparo, lançamento e adensamento	m³	1,46	R\$ 663,00	R\$ 819,07	R\$			0,00	R\$ -	1,46	R\$ 1.195,84	0,00%
5	SISTEMA DE VEDAÇÃO VERTICAL					R\$ 17.876,71	4,38%						
5.1	Colado de concreto (elemento vazado) - (excluído 4cm) assentado com argamassa traço 1:4 (cimento, areia)	m²	6,10	R\$ 155,36	R\$ 191,93	R\$	6,10	R\$ 1.170,77	6,10	R\$ 1.170,77	0,00	R\$ -	0,52%
5.2	ALVENARIA DE VEDAÇÃO					R\$ 175.315,37	4,32%						
5.2.1	ALVENARIA DE VEDAÇÃO DE BLOCOS CERÂMICOS FURADOS NA VERTICAL DE 9X19X39CM (ESPESSURA 9CM) DE PAREDES COM ÁREA LÍQUIDA MAIOR OU IGUAL A 6M² COM VÁOS E ARGAMASSA DE ASSENTAMENTO COM PREPARO EM BETONEIRA. AF. 06/2014	m²	1.015,65	R\$ 54,10	R\$ 66,84	R\$			1015,65	R\$ -	0,00	R\$ -	1,50%
5.2.2	ALVENARIA DE VEDAÇÃO DE BLOCOS CERÂMICOS FURADOS NA HORIZONTAL DE 9X19X19CM (ESPESSURA 9CM) DE PAREDES COM ÁREA LÍQUIDA MAIOR OU IGUAL A 6M² COM VÁOS E ARGAMASSA DE ASSENTAMENTO COM PREPARO EM BETONEIRA. AF. 06/2014	m²	1.30,32	R\$ 86,81	R\$ 107,25	R\$			130,32	R\$ -	0,00	R\$ -	0,93%
5.2.3	ALVENARIA DE VEDAÇÃO DE BLOCOS CERÂMICOS FURADOS NA VERTICAL DE 14X19X39CM (ESPESSURA 14CM) DE PAREDES COM ÁREA LÍQUIDA MAIOR OU IGUAL A 6M² COM VÁOS E ARGAMASSA DE ASSENTAMENTO COM PREPARO EM BETONEIRA. AF. 06/2014	m²	710,21	R\$ 72,71	R\$ 89,83	R\$	280,00	R\$ 25.152,40	680,00	R\$ 61.084,40	30,21	R\$ 2.713,76	1,07%
5.2.4	ALVENARIA EM TIPOLO CERÂMICO MACIÇO (ESPESSURA 1/2 VEZ (ESPESSURA 10CM), ASSENTADO COM ARGAMASSA TRAÇO 1:2:8 (CIMENTO, CAL E AREIA))	m²	13,02	R\$ 93,62	R\$ 115,66	R\$			0,00	R\$ -	13,02	R\$ 1.505,89	0,00%
5.2.5	FIXAÇÃO (ENCUNHAMENTO) DE ALVENARIA DE VEDAÇÃO COM TIPOLO	M	536,28	R\$ 26,56	R\$ 32,81	R\$			536,28	R\$ -	0,00	R\$ -	3,05%
5.2.6	DIVERSÓRIA DE GRANITO CINZA E=2cm	m²	15,72	R\$ 456,88	R\$ 564,43	R\$			0,00	R\$ -	15,72	R\$ 8.872,84	0,00%
5.2.7	Fechamento de juntas com pastas de Bessac degranulado	m²	7,20	R\$ 1.889,90	R\$ 2.333,37	R\$			0,00	R\$ -	7,20	R\$ 1.680,26	0,00%
5.3	ALVENARIA DA MURETA					R\$ 1.390,57	0,03%						
5.3.1	ALVENARIA DE VEDAÇÃO DE BLOCOS CERÂMICOS FURADOS NA VERTICAL DE 14X19X39CM (ESPESSURA 14CM) DE PAREDES COM ÁREA LÍQUIDA MAIOR OU IGUAL A 6M² COM VÁOS E ARGAMASSA DE ASSENTAMENTO COM PREPARO EM BETONEIRA. AF. 06/2014	m²	15,48	R\$ 72,71	R\$ 89,83	R\$	15,48	R\$ 1.390,57	15,48	R\$ 1.390,57	0,00	R\$ -	1,11%
6	ESQUADRIAS					R\$ 414.269,81	10,21%						
6	PORTAS DE MADEIRA					R\$ 67.660,18	1,67%						



Victor Araújo de Almeida
Engenheiro Civil
CREA 052154022-4

Daniel Pinheiro
Eng. Civil - CREA/BA 051523694-2

6.1.1	KIT DE PORTA DE MADEIRA PARA PINTURA, SEMI-OCA - PM1- (LEVE OU MÉDIA), PADRÃO MÉDIO, 70X210CM, ESPESSURA DE 3,5CM, ITENS INCLUSOS: DOBRADIÇAS, MONTAGEM E INSTALAÇÃO DO BATENTE, FECHADURA COM EXECUÇÃO DO FURO - FORNECIMENTO E INSTALAÇÃO.	UN	10,00	R\$ 1.150,81	R\$ 1.421,71	R\$ 14.217,10	0,35 %	R\$ -	0,00	R\$ -	10,00	R\$ 14.217,10	0,00 %
6.1.2.2	KIT DE PORTA DE MADEIRA -PM2-TIPO VENEZIANA, 80X210CM (ESPESSURA DE 3CM), PADRÃO POPULAR, ITENS INCLUSOS: DOBRADIÇAS, MONTAGEM E INSTALAÇÃO DE BATENTE, FECHADURA COM EXECUÇÃO DO FURO - FORNECIMENTO E INSTALAÇÃO, AF. 12/2019	UN	5,00	R\$ 2.000,91	R\$ 2.471,92	R\$ 12.359,60	0,30 %	R\$ -	0,00	R\$ -	5,00	R\$ 12.359,60	0,00 %
6.1.3	KIT DE PORTA DE MADEIRA -PM3-PARA PINTURA, SEMI-OCA (LEVE OU MÉDIA), PADRÃO MÉDIO, 80X210CM, ESPESSURA DE 3,5CM, ITENS INCLUSOS: DOBRADIÇAS, MONTAGEM E INSTALAÇÃO DO BATENTE, FECHADURA COM EXECUÇÃO DO FURO - FORNECIMENTO E INSTALAÇÃO.	UN	6,00	R\$ 1.198,42	R\$ 1.480,53	R\$ 8.883,18	0,22 %	R\$ -	0,00	R\$ -	6,00	R\$ 8.883,18	0,00 %
6.1.4	KIT DE PORTA DE MADEIRA -PM4 - PARA PINTURA, SEMI-OCA (LEVE OU MÉDIA), PADRÃO MÉDIO, 80X210CM, ESPESSURA DE 3,5CM, ITENS INCLUSOS: DOBRADIÇAS, MONTAGEM E INSTALAÇÃO DO BATENTE, FECHADURA COM EXECUÇÃO DO FURO - FORNECIMENTO E INSTALAÇÃO, AF. 12/2019	UN	4,00	R\$ 1.198,42	R\$ 1.480,53	R\$ 5.922,12	0,15 %	R\$ -	0,00	R\$ -	4,00	R\$ 5.922,12	0,00 %
6.1.5	KIT DE PORTA DE MADEIRA - PM5-PARA PINTURA, SEMI-OCA (LEVE OU MÉDIA), PADRÃO MÉDIO, 80X210CM, ESPESSURA DE 3,5CM, ITENS INCLUSOS: DOBRADIÇAS, MONTAGEM E INSTALAÇÃO DO BATENTE, FECHADURA COM EXECUÇÃO DO FURO - FORNECIMENTO E INSTALAÇÃO.	UN	10,00	R\$ 1.198,42	R\$ 1.480,53	R\$ 14.805,30	0,36 %	R\$ -	0,00	R\$ -	10,00	R\$ 14.805,30	0,00 %
6.1.7	KIT DE PORTA DE MADEIRA - PM6-FRISADA, SEMI-OCA (LEVE OU MÉDIA), PADRÃO MÉDIO, 60X210CM, ESPESSURA DE 3,5CM, ITENS INCLUSOS: DOBRADIÇAS, MONTAGEM E INSTALAÇÃO DE BATENTE, FECHADURA COM EXECUÇÃO DO FURO - FORNECIMENTO E	UN	8,00	R\$ 1.160,85	R\$ 1.434,11	R\$ 11.472,88	0,28 %	R\$ -	0,00	R\$ -	8,00	R\$ 11.472,88	0,00 %
6.2	FERRAGENS E ACESSÓRIOS					R\$ 9.546,51	0,24 %						
6.2.2	BARRA DE APOIO RETA, EM AÇO INOX POLIDO, COMPRIMENTO 60CM, FIXADA NA PAREDE - FORNECIMENTO E INSTALAÇÃO, AF. 01/2020	UN	14,00	R\$ 330,78	R\$ 408,65	R\$ 5.721,10	0,14 %	R\$ -	0,00	R\$ -	14,00	R\$ 5.721,10	0,00 %
6.2.3	TARIETA TIPO LIVRE/OCUPADO PARA PORTA DE BANHEIRO	UN	8,00	R\$ 56,05	R\$ 69,24	R\$ 553,92	0,01 %	R\$ -	0,00	R\$ -	8,00	R\$ 553,92	0,00 %
6.2.4	Chapa metálica (alumínio) 0,80m x 0,4m, e= 1mm para as portas	m²	19,20	R\$ 137,92	R\$ 170,39	R\$ 3.271,49	0,08 %	R\$ -	0,00	R\$ -	19,20	R\$ 3.271,49	0,00 %
6.3	PORTAS EM ALUMÍNIO					R\$ 139.422,65	3,43 %						
6.3.1	Porta de abrir - PA1 - 100x210 em chapa de alumínio com veneziana e vidro mini boreal-conforme projeto de esquadrias, inclusive	m²	2,10	R\$ 663,38	R\$ 819,54	R\$ 1.721,03	0,04 %	R\$ -	0,00	R\$ -	2,10	R\$ 1.721,03	0,00 %
6.3.1.1	Porta de abrir - PA2 - 80x210 em chapa de alumínio com veneziana e vidro mini boreal-conforme projeto de esquadrias, inclusive ferragens e vidro	m²	6,72	R\$ 663,38	R\$ 819,54	R\$ 5.507,31	0,14 %	R\$ -	0,00	R\$ -	6,72	R\$ 5.507,31	0,00 %
6.3.2	Porta de abrir - PA3 - 160x210 em chapa de alumínio com veneziana-conforme projeto de esquadrias, inclusive ferragens e vidro	m²	1,68	R\$ 663,38	R\$ 819,54	R\$ 1.376,83	0,03 %	R\$ -	0,00	R\$ -	1,68	R\$ 1.376,83	0,00 %
6.3.4	Porta de correr - PA4 - 450x270 conforme projeto de esquadrias, inclusive ferragens e vidro liso incolor, espessura 8mm	m²	143,10	R\$ 515,00	R\$ 636,23	R\$ 91.044,51	2,24 %	R\$ -	0,00	R\$ -	143,10	R\$ 91.044,51	0,00 %
6.3.5	Porta de correr - PA5 - 240x210 - conforme projeto de esquadrias, inclusive ferragens e vidro liso incolor, espessura 8mm	m²	5,04	R\$ 515,00	R\$ 636,23	R\$ 3.206,60	0,08 %	R\$ -	0,00	R\$ -	5,04	R\$ 3.206,60	0,00 %
6.3.6	Porta de abrir - PA6 - 120x170 - veneziana-conforme projeto de esquadrias, inclusive	m²	4,08	R\$ 663,38	R\$ 819,54	R\$ 3.343,72	0,08 %	R\$ -	0,00	R\$ -	4,08	R\$ 3.343,72	0,00 %
6.3.7	Porta de abrir - PA7 - 160x90x210 - veneziana-conforme projeto de esquadrias, inclusive	m²	5,25	R\$ 663,38	R\$ 819,54	R\$ 4.302,59	0,11 %	R\$ -	0,00	R\$ -	5,25	R\$ 4.302,59	0,00 %
6.3.7	Revestimento metálico em alumínio composto (Alucobond), e=0,3mm, pintura Kaynar 500 composta por seis camadas, inclusive estrutura metálica auxiliar em perfil de viga "U" de 2" - fornecimento e montagem	m²	46,80	R\$ 500,20	R\$ 617,95	R\$ 28.920,06	0,71 %	R\$ -	0,00	R\$ -	46,80	R\$ 28.920,06	0,00 %



Victor Araujo de Almeida
Victor Araujo de Almeida
 Engenheiro Civil
 CREA 052154022-4

Daniel Pinheiro
Daniel Pinheiro
 Eng. Civil - CREA/BA 051523694-2

6.4		PORTAS DE VIDRO - PV		RS	34.667,35	0,85 %							
6.4.1	Porta de Vidro temperado - PV2 - 175x230, de abrir, com ferragens, conforme projeto de esquadrias	UN	1,00	R\$ 1.816,64	R\$ 2.244,28	R\$ 2.244,28	0,06 %	R\$ -	0,00	R\$ -	1,00	R\$ 2.244,28	0,00 %
6.4.1	Porta de Vidro temperado - PV1 - 175x230, com ferragens, conforme projeto de esquadrias	UN	1,00	R\$ 1.816,64	R\$ 2.244,28	R\$ 2.244,28	0,06 %	R\$ -	0,00	R\$ -	1,00	R\$ 2.244,28	0,00 %
6.4.2	Bandeiras fixas de vidro 175x35 para porta PV2, conforme projeto de esquadria	m ²	3,53	R\$ 419,67	R\$ 518,46	R\$ 1.830,16	0,05 %	R\$ -	0,00	R\$ -	3,53	R\$ 1.830,16	0,00 %
6.4.3	INSTALAÇÃO DE VIDRO TEMPERADO, E = 10 MM, ENCAIXADO EM PERFIL U. AF. 01/2021 P	m ²	46,80	R\$ 490,32	R\$ 605,74	R\$ 28.348,63	0,70 %	R\$ -	0,00	R\$ -	46,80	R\$ 28.348,63	0,00 %
6.5		JANELAS DE ALUMÍNIO - JA		RS	79.780,43	1,97 %							
6.5.1	Janela de Alumínio - JA-01, 70x125, completa conforme projeto de esquadrias - Gullhotina	m ²	1,75	R\$ 819,51	R\$ 1.012,42	R\$ 1.771,74	0,04 %	R\$ -	0,00	R\$ -	1,75	R\$ 1.771,74	0,00 %
6.5.2	Janela de Alumínio - JA-02, 110x145, completa conforme projeto de esquadrias - Gullhotina	m ²	1,60	R\$ 819,51	R\$ 1.012,42	R\$ 1.619,87	0,04 %	R\$ -	0,00	R\$ -	1,60	R\$ 1.619,87	0,00 %
6.5.3	Janela de Alumínio - JA-03, 140x115, completa conforme projeto de esquadrias - Fixa	m ²	3,22	R\$ 469,52	R\$ 580,05	R\$ 1.867,76	0,05 %	R\$ -	0,00	R\$ -	3,22	R\$ 1.867,76	0,00 %
6.5.4	Janela de Alumínio - JA-04, 140x145, completa conforme projeto de esquadrias - Gullhotina	m ²	2,03	R\$ 819,51	R\$ 1.012,42	R\$ 2.055,21	0,05 %	R\$ -	0,00	R\$ -	2,03	R\$ 2.055,21	0,00 %
6.5.5	Janela de Alumínio - JA-05, 200x105, completa conforme projeto de esquadrias - Fixa	m ²	2,16	R\$ 469,52	R\$ 580,05	R\$ 1.252,91	0,03 %	R\$ -	0,00	R\$ -	2,16	R\$ 1.252,91	0,00 %
6.5.6	Janela de Alumínio - JA-06, 210x50, completa conforme projeto de esquadrias - Maxima-ar - incluso vidro liso incolor, espessura 6mm	m ²	2,10	R\$ 458,90	R\$ 566,93	R\$ 1.190,55	0,03 %	R\$ -	0,00	R\$ -	2,10	R\$ 1.190,55	0,00 %
6.5.7	Janela de Alumínio - JA-07, 210x75, completa conforme projeto de esquadrias - Maxima-ar - incluso vidro liso incolor, espessura 6mm	m ²	12,60	R\$ 458,90	R\$ 566,93	R\$ 7.143,32	0,18 %	R\$ -	0,00	R\$ -	12,60	R\$ 7.143,32	0,00 %
6.5.8	Janela de Alumínio - JA-08, 210x100, completa conforme projeto de esquadrias - Maxima-ar - incluso vidro liso incolor, espessura 6mm	m ²	6,30	R\$ 458,90	R\$ 566,93	R\$ 3.571,66	0,09 %	R\$ -	0,00	R\$ -	6,30	R\$ 3.571,66	0,00 %
6.5.9	Janela de Alumínio - JA-09, 210x150, completa conforme projeto de esquadrias - Maxima-ar - incluso vidro liso incolor, espessura 6mm	m ²	18,90	R\$ 458,90	R\$ 566,93	R\$ 10.714,98	0,26 %	R\$ -	0,00	R\$ -	18,90	R\$ 10.714,98	0,00 %
6.5.10	Janela de Alumínio - JA-10, 140x150, completa conforme projeto de esquadrias - Maxima-ar - incluso vidro liso incolor, espessura 6mm	m ²	2,10	R\$ 458,90	R\$ 566,93	R\$ 1.190,55	0,03 %	R\$ -	0,00	R\$ -	2,10	R\$ 1.190,55	0,00 %
6.5.11	Janela de Alumínio - JA-11, 140x75, completa conforme projeto de esquadrias - Maxima-ar - incluso vidro liso incolor, espessura 6mm	m ²	6,30	R\$ 458,90	R\$ 566,93	R\$ 3.571,66	0,09 %	R\$ -	0,00	R\$ -	6,30	R\$ 3.571,66	0,00 %
6.5.12	Janela de Alumínio - JA-12, 420x50, completa conforme projeto de esquadrias - Maxima-ar - incluso vidro liso incolor, espessura 6mm	m ²	8,40	R\$ 458,90	R\$ 566,93	R\$ 4.762,21	0,12 %	R\$ -	0,00	R\$ -	8,40	R\$ 4.762,21	0,00 %
6.5.13	Janela de Alumínio - JA-13, 420x150, completa conforme projeto de esquadrias - Maxima-ar - incluso vidro liso incolor, espessura 6mm	m ²	12,60	R\$ 458,90	R\$ 566,93	R\$ 7.143,32	0,18 %	R\$ -	0,00	R\$ -	12,60	R\$ 7.143,32	0,00 %
6.5.14	Janela de Alumínio - JA-14, 560x100, completa conforme projeto de esquadrias - Maxima-ar - incluso vidro liso incolor, espessura 6mm	m ²	33,60	R\$ 458,90	R\$ 566,93	R\$ 19.048,85	0,47 %	R\$ -	0,00	R\$ -	33,60	R\$ 19.048,85	0,00 %
6.5.15	Janela de Alumínio - JA-15, 560x150, completa conforme projeto de esquadrias - Maxima-ar - incluso vidro liso incolor, espessura 6mm	m ²	16,80	R\$ 458,90	R\$ 566,93	R\$ 9.524,42	0,23 %	R\$ -	0,00	R\$ -	16,80	R\$ 9.524,42	0,00 %
6.5.16	Janela de Alumínio - JA-16, 160x0,85, completa conforme projeto de esquadrias - Fixa	m ²	5,44	R\$ 469,52	R\$ 580,05	R\$ 3.155,47	0,08 %	R\$ -	0,00	R\$ -	5,44	R\$ 3.155,47	0,00 %
6.5.17	Tela de nylon para proteção de fachada	m ²	5,44	R\$ 29,16	R\$ 36,02	R\$ 195,95	0,00 %	R\$ -	0,00	R\$ -	5,44	R\$ 195,95	0,00 %
6.6		VIDROS		RS	20.681,01	0,71 %							
6.6.1	Vidro liso temperado incolor, espessura 6mm para janelas	m ²	16,20	R\$ 266,59	R\$ 329,35	R\$ 5.335,47	0,13 %	R\$ -	0,00	R\$ -	16,20	R\$ 5.335,47	0,00 %
6.6.2	Box em vidro temperado incolor, 10mm, com altura de 1,80m	m ²	7,20	R\$ 419,67	R\$ 518,46	R\$ 3.732,91	0,09 %	R\$ -	0,00	R\$ -	7,20	R\$ 3.732,91	0,00 %
6.6.3	Divisória em vidro temperado, jateado, 10mm com porta de correr	m ²	3,57	R\$ 419,67	R\$ 518,46	R\$ 1.850,90	0,05 %	R\$ -	0,00	R\$ -	3,57	R\$ 1.850,90	0,00 %
6.6.4	Espelho cristal esp. 4mm sem moldura de madeira	m ²	16,90	R\$ 850,73	R\$ 1.050,99	R\$ 17.761,73	0,44 %	R\$ -	0,00	R\$ -	16,90	R\$ 17.761,73	0,00 %
6.7		ESQUADRIA - GRADIL METÁLICO		RS	54.511,68	1,34 %							
6.7.2	Portão de abrir em chapa de aço perfurada, inclusive pintura (PF1 e PF2)	m ²	20,52	R\$ 536,32	R\$ 662,57	R\$ 13.595,94	0,33 %	R\$ -	0,00	R\$ -	20,52	R\$ 13.595,94	0,00 %
6.7.3	Chapa de alumínio corrugada e=0,7mm	m ²	164,10	R\$ 137,92	R\$ 170,39	R\$ 27.961,00	0,69 %	R\$ -	0,00	R\$ -	164,10	R\$ 27.961,00	0,00 %
6.7.4.1	Portão de abrir com gradil metálico e tela de aço galvanizado, inclusive pintura	m ²	13,50	R\$ 776,76	R\$ 959,61	R\$ 12.954,74	0,32 %	R\$ -	0,00	R\$ -	13,50	R\$ 12.954,74	0,00 %
7		SISTEMAS DE COBERTURA		RS	753.345,46	10,56 %							
7.2	Estrutura steel frame metálica em tesouras	m ²	1.451,75	R\$ 67,13	R\$ 82,93	R\$ 120.393,63	2,97 %	R\$ -	0,00	R\$ -	1.451,75	R\$ 120.393,63	0,00 %
7.3	Cumeeira em perfil ondulado de aço zincado	M	83,13	R\$ 55,72	R\$ 68,84	R\$ 5.722,67	0,14 %	R\$ -	0,00	R\$ -	83,13	R\$ 5.722,67	0,00 %



Victor Araujo de Almeida
Engenheiro Civil
CREA 052154022-4

Daniel Pinheiro
Eng. Civil - CREA/BA 051523694-2



7.3	m²	1.451,75	R\$	308,49	R\$	381,11	R\$	553,276,44	13,63 %	R\$	-	R\$	-	R\$	1451,75	R\$	553,276,44	0,00 %	
7.4	M	115,14	R\$	95,07	R\$	117,45	R\$	13,523,19	0,33 %	R\$	-	R\$	-	R\$	115,14	R\$	13,523,19	0,00 %	
7.5	M	139,80	R\$	56,29	R\$	69,54	R\$	9,721,69	0,24 %	R\$	-	R\$	-	R\$	139,80	R\$	9,721,69	0,00 %	
7.6	M	66,15	R\$	56,29	R\$	69,54	R\$	4,600,07	0,11 %	R\$	-	R\$	-	R\$	66,15	R\$	4,600,07	0,00 %	
7.7	m²	35,40	R\$	500,20	R\$	617,95	R\$	21,875,43	0,54 %	R\$	-	R\$	-	R\$	35,40	R\$	21,875,43	0,00 %	
7.8	M	310,13	R\$	43,50	R\$	53,74	R\$	16,666,39	0,41 %	R\$	-	R\$	-	R\$	310,13	R\$	16,666,39	0,00 %	
8								24.058,22	0,59 %										
8.1								433.053,57	10,67 %										
9.1	m²	4.084,95	R\$	5,00	R\$	6,18	R\$	25,244,99	0,62 %	R\$	-	R\$	-	R\$	4084,95	R\$	25,244,99	16,18 %	
9.1.2	m²	2.783,00	R\$	35,87	R\$	44,31	R\$	123,314,73	3,04 %	R\$	6.606,18	R\$	2783,00	R\$	123,314,73	R\$	0,00	2,26 %	
9.1.3	m²	1.301,95	R\$	42,01	R\$	51,90	R\$	67,571,21	1,66 %	R\$	4.152,00	R\$	1281,95	R\$	66,533,21	R\$	20,00	1,90 %	
9.1.4	m²	1.909,34	R\$	25,50	R\$	31,50	R\$	60,144,21	1,48 %	R\$	2.520,00	R\$	1889,34	R\$	59,514,21	R\$	20,00	3,14 %	
9.1.5	m²	671,71	R\$	62,87	R\$	77,67	R\$	52,171,72	1,29 %	R\$	34.951,50	R\$	450,00	R\$	34.951,50	R\$	221,71	0,98 %	
9.1.6	m²	8,30	R\$	55,75	R\$	68,87	R\$	571,62	0,01 %	R\$	285,81	R\$	4,15	R\$	285,81	R\$	4,15	0,73 %	
9.1.7	m²	8,78	R\$	55,75	R\$	68,87	R\$	604,68	0,01 %	R\$	285,81	R\$	4,15	R\$	285,81	R\$	4,63	0,69 %	
9.1.8	m²	17,25	R\$	55,75	R\$	68,87	R\$	1.188,01	0,03 %	R\$	-	R\$	-	R\$	17,25	R\$	1.188,01	0,00 %	
9.1.9	m²	1.66,07	R\$	55,75	R\$	68,87	R\$	11,437,24	0,28 %	R\$	-	R\$	-	R\$	1.66,07	R\$	11,437,24	0,00 %	
9.1.10	M	2.38,60	R\$	20,19	R\$	24,94	R\$	5,950,68	0,15 %	R\$	-	R\$	-	R\$	2.38,60	R\$	5,950,68	0,00 %	
9.1.11	m²	495,39	R\$	55,83	R\$	68,97	R\$	34.167,05	0,84 %	R\$	-	R\$	-	R\$	495,39	R\$	34.167,05	0,00 %	
9.1.12	m²	734,02	R\$	55,83	R\$	68,97	R\$	50,687,43	1,25 %	R\$	-	R\$	-	R\$	734,02	R\$	50,687,43	0,00 %	
9.2								5.331,16	0,13 %										
9.2.1	m²	91,79	R\$	5,00	R\$	6,18	R\$	567,26	0,01 %	R\$	185,40	R\$	30,00	R\$	185,40	R\$	61,79	5,29 %	
9.2.2	m²	42,01	R\$	51,90	R\$	63,90	R\$	4,763,90	0,12 %	R\$	-	R\$	-	R\$	42,01	R\$	4,763,90	0,00 %	
10								349.645,24	8,61 %										
10.1								256.869,44	6,33 %										
10.1.1	m²	954,70	R\$	43,12	R\$	53,27	R\$	50,856,87	1,25 %	R\$	640,00	R\$	34.092,80	R\$	47,660,67	R\$	60,00	3,196,20	1,76 %
10.1.2	m²	286,79	R\$	33,58	R\$	41,48	R\$	11,896,05	0,29 %	R\$	130,00	R\$	5.927,40	R\$	10,370,00	R\$	36,79	1,526,05	2,10 %
10.1.3	m²	382,52	R\$	39,86	R\$	49,24	R\$	18,835,28	0,46 %	R\$	-	R\$	-	R\$	5.908,80	R\$	2,62,52	12,926,48	0,64 %
10.1.4	m²	23,72	R\$	61,57	R\$	76,06	R\$	1,804,14	0,04 %	R\$	-	R\$	-	R\$	23,72	R\$	1,804,14	0,00 %	
10.1.5	m²	228,05	R\$	49,06	R\$	60,61	R\$	13,822,11	0,34 %	R\$	-	R\$	-	R\$	228,05	R\$	13,822,11	0,00 %	
10.1.6	m²	347,46	R\$	87,69	R\$	108,33	R\$	37,640,34	0,93 %	R\$	-	R\$	-	R\$	347,46	R\$	37,640,34	0,00 %	
10.1.7	m²	394,65	R\$	196,78	R\$	245,57	R\$	96,914,20	2,39 %	R\$	-	R\$	-	R\$	394,65	R\$	96,914,20	0,00 %	

Victor Araújo de Almeida
Engenheiro Civil
CREA 052154022-4

Daniel Pinheiro
Eng. Civil - CREA/BA 051523694-2

10.1.8	Piso tátil direcional em placas de borracha 25x25cm - azul	m²	0,81	R\$ 186,25	R\$ 230,09	R\$ 186,37	0,00 %		R\$ -	0,00	R\$ -	0,81	R\$ 186,37	0,00 %
10.1.9	Piso tátil alerta em placas de borracha 25x25cm - azul	m²	2,94	R\$ 186,25	R\$ 230,09	R\$ 676,46	0,02 %		R\$ -	0,00	R\$ -	2,94	R\$ 676,46	0,00 %
10.1.10	Piso tátil alerta em placas de borracha 25x25cm - amarela	m²	4,50	R\$ 186,25	R\$ 230,09	R\$ 1.035,41	0,03 %		R\$ -	0,00	R\$ -	4,50	R\$ 1.035,41	0,00 %
10.1.11	Rodapé cerâmico de 10cm de altura com placas de dimensões 60x60cm	M	132,10	R\$ 15,84	R\$ 19,57	R\$ 2.585,20	0,06 %		R\$ -	0,00	R\$ -	132,10	R\$ 2.585,20	0,00 %
10.1.12	Rodapé vinílico de 7cm de altura	m	238,60	R\$ 35,85	R\$ 44,29	R\$ 10.567,59	0,26 %		R\$ -	0,00	R\$ -	238,60	R\$ 10.567,59	0,00 %
10.1.13	Soleira em granito cinza andorinha, largura 15 cm, espessura 2 cm	M	99,15	R\$ 79,70	R\$ 98,46	R\$ 9.762,31	0,24 %		R\$ -	0,00	R\$ -	99,15	R\$ 9.762,31	0,00 %
10.1.14	Soleira em granito cinza andorinha, largura 30 cm, espessura 2 cm	M	1,75	R\$ 132,80	R\$ 164,06	R\$ 287,11	0,01 %		R\$ -	0,00	R\$ -	1,75	R\$ 287,11	0,00 %
10.2	PAVIMENTAÇÃO EXTERNA					R\$ 92.775,80	2,29 %							
10.2.1	Passelo em concreto desempenado com junta plástica a cada 1,20m espessura 10cm	m²	397,78	R\$ 130,53	R\$ 161,26	R\$ 62.533,40	1,54 %		R\$ -	0,00	R\$ -	397,78	R\$ 62.533,40	0,00 %
10.2.2	Rampa de acesso em concreto não estrutural	m²	22,06	R\$ 472,15	R\$ 583,29	R\$ 12.867,38	0,32 %		R\$ -	0,00	R\$ -	22,06	R\$ 12.867,38	0,00 %
10.2.3	Pavimentação em blocos intertravado de concreto, assentados sobre coelho de areia	m²	125,06	R\$ 70,39	R\$ 86,96	R\$ 10.875,22	0,27 %		R\$ -	0,00	R\$ -	125,06	R\$ 10.875,22	0,00 %
10.2.4	Piso tátil direcional em placas pré-moldadas 25x25cm - vermelha	m²	7,63	R\$ 117,50	R\$ 145,16	R\$ 1.107,57	0,03 %		R\$ -	0,00	R\$ -	7,63	R\$ 1.107,57	0,00 %
10.2.5	Piso tátil alerta em placas pré-moldadas 25x25cm - vermelha	m²	1,38	R\$ 117,50	R\$ 145,16	R\$ 200,32	0,00 %		R\$ -	0,00	R\$ -	1,38	R\$ 200,32	0,00 %
10.2.6	COLCHÃO DRENANTE DE AREIA (S/TRANSP)	m²	27,24	R\$ 13,11	R\$ 16,20	R\$ 441,29	0,01 %		R\$ -	0,00	R\$ -	27,24	R\$ 441,29	0,00 %
10.2.7	PLANTIO DE GRAMA RATATAIS EM PLACAS, AF 05/2018	m²	302,01	R\$ 12,73	R\$ 15,73	R\$ 4.750,62	0,12 %		R\$ -	0,00	R\$ -	302,01	R\$ 4.750,62	0,00 %
11	PINTURAS E ACABAMENTOS					R\$ 198.633,20	4,89 %							
11.1	EDIFICAÇÃO					R\$ 193.812,39	4,77 %							
11.1.1	Emassamento de paredes internas e externas com massa acrílica, 2 demãos	m²	3.222,29	R\$ 19,86	R\$ 24,54	R\$ 79.075,00	1,95 %		R\$ -	0,00	R\$ -	3222,29	R\$ 79.075,00	0,00 %
11.1.2	Pintura em látex acrílico sobre paredes internas e externas, 2 demãos	m²	3.033,26	R\$ 14,51	R\$ 17,93	R\$ 54.386,35	1,34 %	500,00	R\$ 8.965,00	500,00	R\$ 8.965,00	2533,26	R\$ 45.421,35	0,92 %
11.1.3	Emassamento de ferro com massa corrida PVA	m²	500,86	R\$ 12,80	R\$ 15,81	R\$ 7.918,60	0,20 %		R\$ -	0,00	R\$ -	500,86	R\$ 7.918,60	0,00 %
11.1.4	Pintura em látex PVA sobre teto, 2 demãos	m²	500,86	R\$ 13,87	R\$ 17,13	R\$ 8.579,73	0,21 %		R\$ -	0,00	R\$ -	500,86	R\$ 8.579,73	0,00 %
11.1.5	Pintura em esmalte sintético em esquadrias de madeira, 2 demãos	m²	188,92	R\$ 29,14	R\$ 36,00	R\$ 6.801,12	0,17 %		R\$ -	0,00	R\$ -	188,92	R\$ 6.801,12	0,00 %
11.1.6	Pintura em esmalte sintético em rodameio de madeira, 2 demãos	m²	23,86	R\$ 29,14	R\$ 36,00	R\$ 858,96	0,02 %		R\$ -	0,00	R\$ -	23,86	R\$ 858,96	0,00 %
11.1.7	Pintura em esmalte sintético em esquadria de ferro, 2 demãos	m²	515,99	R\$ 24,69	R\$ 30,50	R\$ 15.737,70	0,39 %		R\$ -	0,00	R\$ -	515,99	R\$ 15.737,70	0,00 %
11.1.8	Pintura epóxi à base de água para área molhadas, 2 demãos	m²	189,04	R\$ 55,32	R\$ 68,34	R\$ 12.918,99	0,32 %		R\$ -	0,00	R\$ -	189,04	R\$ 12.918,99	0,00 %
11.1.9	Pintura de esmalte sintético para estrutura metálica, 2 demãos	m²	247,08	R\$ 24,69	R\$ 30,50	R\$ 7.535,94	0,19 %		R\$ -	0,00	R\$ -	247,08	R\$ 7.535,94	0,00 %
11.2	MURETA					R\$ 4.820,81	0,12 %							
11.2.1	Emassamento de paredes internas e externas com massa acrílica, 2 demãos	m²	91,79	R\$ 28,00	R\$ 34,59	R\$ 3.175,02	0,08 %		R\$ -	0,00	R\$ -	91,79	R\$ 3.175,02	0,00 %
11.2.2	Pintura em látex acrílico sobre paredes internas e externas, 2 demãos	m²	91,79	R\$ 14,51	R\$ 17,93	R\$ 1.645,79	0,04 %		R\$ -	0,00	R\$ -	91,79	R\$ 1.645,79	0,00 %
12	INSTALAÇÃO HIDRÁULICA					R\$ 63.710,70	1,57 %							
12.1	TUBULAÇÕES E CONEXÕES DE PVC RÍGIDO					R\$ 52.684,81	1,30 %							
12.1.1	TUBO, PVC, SOLDÁVEL, DN 20MM, INSTALADO EM RAMAL DE DISTRIBUIÇÃO DE ÁGUA - FORNECIMENTO E INSTALAÇÃO, AF 06/2022	M	49,00	R\$ 10,42	R\$ 12,87	R\$ 630,63	0,02 %		R\$ -	49,00	R\$ 630,63	0,00	R\$ -	7,77 %
12.1.2	TUBO, PVC, SOLDÁVEL, DN 25MM, INSTALADO EM PRUMADA DE ÁGUA - FORNECIMENTO E INSTALAÇÃO, AF 06/2022	M	285,00	R\$ 5,88	R\$ 7,26	R\$ 2.069,10	0,05 %		R\$ -	285,00	R\$ 2.069,10	0,00	R\$ -	13,77 %
12.1.3	TUBO, PVC, SOLDÁVEL, DN 32MM, INSTALADO EM PRUMADA DE ÁGUA - FORNECIMENTO E INSTALAÇÃO, AF 06/2022	M	17,00	R\$ 12,26	R\$ 15,15	R\$ 257,55	0,01 %		R\$ -	17,00	R\$ 257,55	0,00	R\$ -	6,60 %
12.1.4	TUBO, PVC, SOLDÁVEL, DN 50MM, INSTALADO EM PRUMADA DE ÁGUA - FORNECIMENTO E INSTALAÇÃO, AF 06/2022	M	115,00	R\$ 20,22	R\$ 24,98	R\$ 2.872,70	0,07 %		R\$ -	0,00	R\$ -	115,00	R\$ 2.872,70	0,00 %
12.1.5	TUBO, PVC, SOLDÁVEL, DN 60MM, INSTALADO EM PRUMADA DE ÁGUA - FORNECIMENTO E INSTALAÇÃO, AF 06/2022	M	26,00	R\$ 33,26	R\$ 41,09	R\$ 1.068,34	0,03 %		R\$ -	0,00	R\$ -	26,00	R\$ 1.068,34	0,00 %
12.1.6	TUBO, PVC, SOLDÁVEL, DN 75MM, INSTALADO EM PRUMADA DE ÁGUA - FORNECIMENTO E INSTALAÇÃO, AF 06/2022	M	64,00	R\$ 54,92	R\$ 67,85	R\$ 4.342,40	0,11 %		R\$ -	0,00	R\$ -	64,00	R\$ 4.342,40	0,00 %
12.1.7	TUBO, PVC, SOLDÁVEL, DN 85MM, INSTALADO EM PRUMADA DE ÁGUA - FORNECIMENTO E INSTALAÇÃO, AF 06/2022	M	125,00	R\$ 68,30	R\$ 84,38	R\$ 10.547,50	0,26 %		R\$ -	0,00	R\$ -	125,00	R\$ 10.547,50	0,00 %



Victor Araujo de Almeida
Engenheiro Civil
CREA 052154022-4

Daniel Pinheiro de Almeida
Daniel Pinheiro
Eng. Civil - CREA/BA 051523694-2

12.1.8	TUBO PVC, SERIE NORMAL, ESGOTO PREDIAL, DN 110 MM, FORNECIDO E INSTALADO EM RAMAL DE DESCARGA OU RAMAL DE ESGOTO SANITÁRIO. AF_08/2022	M	59,00	R\$ 45,15	R\$ 55,78	R\$ 3.291,02	0,08 %		R\$ -	0,00	R\$ -	59,00	R\$ 3.291,02	0,00 %
12.1.9	Adaptador soldável com flange livre para caixa d'água - 100mm - 4"	UN	4,00	R\$ 461,30	R\$ 569,89	R\$ 2.279,56	0,06 %		R\$ -	0,00	R\$ -	4,00	R\$ 2.279,56	0,00 %
12.1.10	Adaptador soldável com flange livre para caixa d'água - 85mm - 3"	UN	4,00	R\$ 333,50	R\$ 412,01	R\$ 1.648,04	0,04 %		R\$ -	0,00	R\$ -	4,00	R\$ 1.648,04	0,00 %
12.1.11	Adaptador soldável com flange livre para caixa d'água - 20mm - 1/2"	UN	3,00	R\$ 37,29	R\$ 46,07	R\$ 138,21	0,00 %		R\$ -	0,00	R\$ -	3,00	R\$ 138,21	0,00 %
12.1.12	Adaptador sol. curto com bolsa-rosca para registro - 110mm - 4"	UN	4,00	R\$ 48,92	R\$ 60,44	R\$ 241,76	0,01 %		R\$ -	0,00	R\$ -	4,00	R\$ 241,76	0,00 %
12.1.13	ADAPTADOR CURTO COM BOLSA E ROSCA PARA REGISTRO, PVC, SOLDÁVEL, DN 20MM X 1/2". INSTALADO EM RAMAL DE DISTRIBUIÇÃO DE ÁGUA - FORNECIMENTO E INSTALAÇÃO. AF_12/2014	UN	4,00	R\$ 4,27	R\$ 5,28	R\$ 21,12	0,00 %	4,00	R\$ 21,12	4,00	R\$ 21,12	0,00	R\$ -	18,74 %
12.1.14	ADAPTADOR CURTO COM BOLSA E ROSCA PARA REGISTRO, PVC, SOLDÁVEL, DN 25MM X 3/4". INSTALADO EM PRIMA DA DE ÁGUA - FORNECIMENTO E INSTALAÇÃO. AF_12/2014	UN	82,00	R\$ 4,10	R\$ 5,07	R\$ 415,74	0,01 %		R\$ -	82,00	R\$ 415,74	0,00	R\$ -	19,72 %
12.1.15	Adaptador sol. curto com bolsa-rosca para registro - 32mm - 1"	UN	2,00	R\$ 6,08	R\$ 7,51	R\$ 15,02	0,00 %		R\$ -	2,00	R\$ 15,02	0,00	R\$ -	13,32 %
12.1.16	Adaptador sol. curto com bolsa-rosca para registro - 50mm - 1 1/2"	UN	72,00	R\$ 11,25	R\$ 13,90	R\$ 1.000,80	0,02 %	50,00	R\$ 695,00	50,00	R\$ 695,00	22,00	R\$ 305,80	5,00 %
12.1.17	Adaptador sol. curto com bolsa-rosca para registro - 60mm - 2"	UN	4,00	R\$ 22,93	R\$ 28,33	R\$ 113,32	0,00 %		R\$ -	0,00	R\$ -	4,00	R\$ 113,32	0,00 %
12.1.18	Adaptador sol. curto com bolsa-rosca para registro - 85mm - 3"	UN	4,00	R\$ 48,92	R\$ 60,44	R\$ 241,76	0,01 %		R\$ -	0,00	R\$ -	4,00	R\$ 241,76	0,00 %
12.1.19	Luva de redução, pvc, soldável, dn 32mm x 25mm	UN	4,00	R\$ 11,30	R\$ 13,96	R\$ 55,84	0,00 %		R\$ -	0,00	R\$ -	4,00	R\$ 55,84	0,00 %
12.1.20	Luva de redução, pvc, soldável, dn 60mm x 50mm	UN	23,00	R\$ 22,31	R\$ 27,56	R\$ 633,88	0,02 %		R\$ -	0,00	R\$ -	23,00	R\$ 633,88	0,00 %
12.1.21	Luva de redução, pvc, soldável, dn 60mm x 50mm	UN	12,00	R\$ 22,31	R\$ 27,56	R\$ 330,72	0,01 %		R\$ -	0,00	R\$ -	12,00	R\$ 330,72	0,00 %
12.1.22	Bucha de redução sold. curta 85mm - 75mm	UN	4,00	R\$ 38,32	R\$ 47,34	R\$ 189,36	0,00 %		R\$ -	0,00	R\$ -	4,00	R\$ 189,36	0,00 %
12.1.23	Bucha de redução sold. curta 110mm - 85mm	UN	2,00	R\$ 86,07	R\$ 106,33	R\$ 212,66	0,01 %		R\$ -	0,00	R\$ -	2,00	R\$ 212,66	0,00 %
12.1.24	Luva de redução, pvc, soldável, dn 50mm x 25mm	UN	35,00	R\$ 11,26	R\$ 13,91	R\$ 486,85	0,01 %		R\$ -	0,00	R\$ -	35,00	R\$ 486,85	0,00 %
12.1.25	Bucha de redução sold. longa 50mm-32mm	UN	2,00	R\$ 12,29	R\$ 15,18	R\$ 30,36	0,00 %		R\$ -	0,00	R\$ -	2,00	R\$ 30,36	0,00 %
12.1.26	Luva de redução, pvc, soldável, dn 50mm x 25mm	UN	4,00	R\$ 11,26	R\$ 13,91	R\$ 55,64	0,00 %		R\$ -	0,00	R\$ -	4,00	R\$ 55,64	0,00 %
12.1.27	Redução excêntrica, pvc, serie r, água pluvial, dn 75 x 50 mm, junta elástica	UN	2,00	R\$ 14,19	R\$ 17,53	R\$ 35,06	0,00 %		R\$ -	0,00	R\$ -	2,00	R\$ 35,06	0,00 %
12.1.28	Bucha de redução sold. longa 85mm-60mm	UN	6,00	R\$ 29,10	R\$ 35,95	R\$ 215,70	0,01 %		R\$ -	0,00	R\$ -	6,00	R\$ 215,70	0,00 %
12.1.29	Joelho 45 soldável - 25mm	UN	6,00	R\$ 6,35	R\$ 7,84	R\$ 47,04	0,00 %		R\$ -	6,00	R\$ 47,04	0,00	R\$ -	12,76 %
12.1.30	Joelho 45 soldável - 32mm	UN	2,00	R\$ 11,07	R\$ 13,68	R\$ 27,36	0,00 %		R\$ -	0,00	R\$ -	2,00	R\$ 27,36	0,00 %
12.1.31	Joelho 45 soldável - 50mm	UN	6,00	R\$ 18,24	R\$ 22,53	R\$ 135,18	0,00 %		R\$ -	0,00	R\$ -	6,00	R\$ 135,18	0,00 %
12.1.32	Joelho 45 soldável - 75mm	UN	5,00	R\$ 98,03	R\$ 121,11	R\$ 605,55	0,01 %		R\$ -	0,00	R\$ -	5,00	R\$ 605,55	0,00 %
12.1.33	Joelho 45 soldável - 85mm	UN	1,00	R\$ 116,11	R\$ 143,44	R\$ 143,44	0,00 %		R\$ -	0,00	R\$ -	1,00	R\$ 143,44	0,00 %
12.1.34	Joelho 90 soldável - 20mm	UN	4,00	R\$ 7,70	R\$ 9,51	R\$ 38,04	0,00 %		R\$ -	4,00	R\$ 38,04	0,00	R\$ -	10,52 %
12.1.35	Joelho 90 soldável - 25mm	UN	155,00	R\$ 9,29	R\$ 11,48	R\$ 1.779,40	0,04 %		R\$ -	155,00	R\$ 1.779,40	0,00	R\$ -	8,71 %
12.1.36	Joelho 90 soldável - 32mm	UN	3,00	R\$ 12,93	R\$ 15,97	R\$ 47,91	0,00 %		R\$ -	0,00	R\$ -	3,00	R\$ 47,91	0,00 %
12.1.37	Joelho 90 soldável - 50mm	UN	30,00	R\$ 15,98	R\$ 19,74	R\$ 592,20	0,01 %		R\$ -	0,00	R\$ -	30,00	R\$ 592,20	0,00 %
12.1.38	Joelho 90 soldável - 60mm	UN	15,00	R\$ 41,92	R\$ 51,79	R\$ 776,85	0,02 %		R\$ -	0,00	R\$ -	15,00	R\$ 776,85	0,00 %
12.1.39	Joelho 90 soldável - 75mm	UN	7,00	R\$ 154,75	R\$ 191,18	R\$ 1.338,26	0,03 %		R\$ -	0,00	R\$ -	7,00	R\$ 1.338,26	0,00 %
12.1.40	Joelho 90 soldável - 85mm	UN	14,00	R\$ 154,75	R\$ 191,18	R\$ 2.676,52	0,07 %		R\$ -	0,00	R\$ -	14,00	R\$ 2.676,52	0,00 %
12.1.41	Joelho 90 soldável - 110mm	UN	8,00	R\$ 58,68	R\$ 72,49	R\$ 579,92	0,01 %		R\$ -	0,00	R\$ -	8,00	R\$ 579,92	0,00 %
12.1.42	Joelho de redução 90° soldável 32mm-25mm	UN	2,00	R\$ 30,35	R\$ 37,49	R\$ 74,98	0,00 %		R\$ -	0,00	R\$ -	2,00	R\$ 74,98	0,00 %
12.1.43	Joelho 90° soldável com bucha de latão - 25mm - 3/4"	UN	20,00	R\$ 14,99	R\$ 18,52	R\$ 370,40	0,01 %		R\$ -	20,00	R\$ 370,40	0,00	R\$ -	5,40 %
12.1.44	Joelho de redução 90° soldável com bucha latão - 25mm - 1/2"	UN	86,00	R\$ 30,35	R\$ 37,49	R\$ 3.224,14	0,08 %		R\$ -	86,00	R\$ 3.224,14	0,00	R\$ -	2,67 %
12.1.45	Tê 90 soldável - 25mm	UN	38,00	R\$ 12,92	R\$ 15,96	R\$ 606,48	0,01 %		R\$ -	38,00	R\$ 606,48	0,00	R\$ -	6,27 %
12.1.46	Tê 90 soldável - 32mm	UN	3,00	R\$ 17,83	R\$ 22,03	R\$ 66,09	0,00 %		R\$ -	0,00	R\$ -	3,00	R\$ 66,09	0,00 %
12.1.47	Tê 90 soldável - 50mm	UN	19,00	R\$ 25,11	R\$ 31,02	R\$ 589,38	0,01 %		R\$ -	0,00	R\$ -	19,00	R\$ 589,38	0,00 %
12.1.48	Tê 90 soldável - 75mm	UN	6,00	R\$ 51,95	R\$ 64,18	R\$ 385,08	0,01 %		R\$ -	0,00	R\$ -	6,00	R\$ 385,08	0,00 %
12.1.49	Tê 90 soldável - 85mm	UN	10,00	R\$ 51,95	R\$ 64,18	R\$ 641,80	0,02 %		R\$ -	0,00	R\$ -	10,00	R\$ 641,80	0,00 %
12.1.50	Tê 90 soldável - 110mm	UN	2,00	R\$ 76,99	R\$ 95,11	R\$ 190,22	0,00 %		R\$ -	0,00	R\$ -	2,00	R\$ 190,22	0,00 %
12.1.51	Tê de redução 90 soldável - 32mm - 25mm	UN	1,00	R\$ 14,71	R\$ 18,17	R\$ 18,17	0,00 %		R\$ -	0,00	R\$ -	1,00	R\$ 18,17	0,00 %
12.1.52	Tê de redução 90 soldável - 50mm - 25mm	UN	23,00	R\$ 20,55	R\$ 25,39	R\$ 583,97	0,01 %		R\$ -	0,00	R\$ -	23,00	R\$ 583,97	0,00 %
12.1.53	Tê de redução 90 soldável - 50mm - 32mm	UN	1,00	R\$ 33,63	R\$ 41,55	R\$ 41,55	0,00 %		R\$ -	0,00	R\$ -	1,00	R\$ 41,55	0,00 %
12.1.54	Tê de redução 90 soldável - 60mm - 50mm	UN	7,00	R\$ 79,41	R\$ 98,10	R\$ 686,70	0,02 %		R\$ -	0,00	R\$ -	7,00	R\$ 686,70	0,00 %
12.1.55	Tê de redução 90 soldável - 75mm - 50mm	UN	10,00	R\$ 79,41	R\$ 98,10	R\$ 981,00	0,02 %		R\$ -	0,00	R\$ -	10,00	R\$ 981,00	0,00 %
12.1.56	Tê de redução 90 soldável - 75mm - 60mm	UN	4,00	R\$ 79,41	R\$ 98,10	R\$ 392,40	0,01 %		R\$ -	0,00	R\$ -	4,00	R\$ 392,40	0,00 %
12.1.57	Tê de redução 90 soldável - 85mm - 60mm	UN	5,00	R\$ 117,60	R\$ 145,28	R\$ 726,40	0,02 %		R\$ -	0,00	R\$ -	5,00	R\$ 726,40	0,00 %
12.1.58	Tê de redução 90 soldável - 85mm - 75mm	UN	2,00	R\$ 117,60	R\$ 145,28	R\$ 290,56	0,01 %		R\$ -	0,00	R\$ -	2,00	R\$ 290,56	0,00 %
12.1.59	Tê redução 90° soldável com bucha latão B central - 25mm - 1/2"	UN	20,00	R\$ 21,32	R\$ 26,34	R\$ 526,80	0,01 %		R\$ -	20,00	R\$ 526,80	0,00	R\$ -	3,80 %



Victor Araújo de Almeida
 Engenheiro Civil
 CREA 052154022-4

Daniel Pinheiro
 Eng. Civil - CREA/BA 051523694-2

12.1.60	12.1	UN	2,00	R\$ 24,44	R\$ 30,19	R\$ 60,38	R\$ 60,38	0,00 %	R\$ -	2,00	R\$ 60,38	0,00	R\$ -	3,31 %
TÉ COM BUCHA DE LATÃO NA BOLSA CENTRAL, PVC, SOLDÁVEL, DN 25MM X 3/4", INSTALADO EM RAMAL OU SUB-RAMAL DE ÁGUA - FORNECIMENTO E INSTALAÇÃO, AF. 06/2022														
12.2.1	12.2	UN	2,00	R\$ 52,25	R\$ 64,55	R\$ 1.025,89	R\$ 1.025,89	0,27 %	R\$ 129,10	2,00	R\$ 129,10	0,00	R\$ -	1,55 %
TUBULAÇÕES E CONEXÕES - METÁIS														
Registro de esfera 1/2"														
12.2.2	12.2	UN	2,00	R\$ 146,16	R\$ 180,57	R\$ 361,14	R\$ 361,14	0,01 %	R\$ 361,14	2,00	R\$ 361,14	0,00	R\$ -	0,55 %
REGISTRO DE GAVETA BRUTO, LATÃO, ROSCÁVEL, INSTALAÇÃO, AF. 08/2021														
12.2.3	12.2	UN	2,00	R\$ 353,24	R\$ 436,39	R\$ 872,78	R\$ 872,78	0,02 %	R\$ 872,78	2,00	R\$ 872,78	0,00	R\$ -	0,23 %
REGISTRO DE GAVETA BRUTO, LATÃO, ROSCÁVEL, INSTALAÇÃO, AF. 08/2021														
12.2.4	12.2	UN	2,00	R\$ 713,63	R\$ 881,62	R\$ 1.763,24	R\$ 1.763,24	0,04 %	R\$ -	0,00	R\$ -	2,00	R\$ 1.763,24	0,00 %
REGISTRO DE GAVETA BRUTO, LATÃO, ROSCÁVEL, INSTALAÇÃO, AF. 08/2021														
12.2.5	12.2	UN	1,00	R\$ 114,90	R\$ 141,95	R\$ 141,95	R\$ 141,95	0,00 %	R\$ -	1,00	R\$ 141,95	0,00	R\$ -	0,70 %
REGISTRO DE GAVETA BRUTO, LATÃO, ROSCÁVEL, 1", COM ACABAMENTO E CANOPLA CROMADOS - FORNECIMENTO E INSTALAÇÃO, AF. 08/2021														
12.2.6	12.2	UN	12,00	R\$ 166,96	R\$ 206,26	R\$ 2.475,12	R\$ 2.475,12	0,06 %	R\$ -	12,00	R\$ 2.475,12	0,00	R\$ -	0,48 %
REGISTRO DE GAVETA BRUTO, LATÃO, ROSCÁVEL, 1 1/2", COM ACABAMENTO E CANOPLA CROMADOS - FORNECIMENTO E INSTALAÇÃO, AF. 08/2021														
12.2.7	12.2	UN	33,00	R\$ 94,20	R\$ 116,50	R\$ 3.844,50	R\$ 3.844,50	0,09 %	R\$ 1.165,00	33,00	R\$ 3.844,50	0,00	R\$ -	0,86 %
REGISTRO DE GAVETA BRUTO, LATÃO, ROSCÁVEL, 3/4", COM ACABAMENTO E CANOPLA CROMADOS - FORNECIMENTO E INSTALAÇÃO, AF. 08/2021														
12.2.8	12.2	UN	13,00	R\$ 89,54	R\$ 110,62	R\$ 1.438,06	R\$ 1.438,06	0,04 %	R\$ 884,96	8,00	R\$ 884,96	5,00	R\$ 553,10	0,56 %
REGISTRO DE PRESSÃO BRUTO, LATÃO, ROSCÁVEL 3/4", COM ACABAMENTO E CANOPLA CROMADOS - FORNECIMENTO E INSTALAÇÃO, AF. 08/2021														
13	13					R\$ 25.909,83	R\$ 25.909,83	0,64 %						
13.1	13.1					R\$ 22.819,71	R\$ 22.819,71	0,58 %						
DRENAGEM DE ÁGUAS PLUVIAIS														
13.1.1	13.1	M	296,00	R\$ 31,10	R\$ 38,42	R\$ 11.372,32	R\$ 11.372,32	0,28 %	R\$ -	0,00	R\$ -	296,00	R\$ 11.372,32	0,00 %
TUBO PVC, SERIE NORMAL, ESGOTO PREDIAL, DN 100 MM, FORNECIDO E INSTALADO EM SUBCOLETOR AEREO DE ESGOTO SANITÁRIO, AF. 08/2022														
13.1.2	13.1	M	98,00	R\$ 61,76	R\$ 76,30	R\$ 7.477,40	R\$ 7.477,40	0,18 %	R\$ -	0,00	R\$ -	98,00	R\$ 7.477,40	0,00 %
TUBO PVC, SERIE NORMAL, ESGOTO PREDIAL, DN 150 MM, FORNECIDO E INSTALADO EM SUBCOLETOR AEREO DE ESGOTO SANITÁRIO, AF. 08/2022														
13.1.3	13.1	UN	20,00	R\$ 28,35	R\$ 35,02	R\$ 700,40	R\$ 700,40	0,02 %	R\$ -	0,00	R\$ -	20,00	R\$ 700,40	0,00 %
JOELHO 45 GRAUS, PVC, SERIE NORMAL, ESGOTO PREDIAL, DN 100 MM, JUNTA ELÁSTICA, FORNECIDO E INSTALADO EM RAMAL DE DESCARGA OU RAMAL DE ESGOTO SANITÁRIO, AF. 08/2022														
13.1.4	13.1	UN	71,00	R\$ 28,41	R\$ 35,10	R\$ 2.492,10	R\$ 2.492,10	0,06 %	R\$ -	0,00	R\$ -	71,00	R\$ 2.492,10	0,00 %
JOELHO 90 GRAUS, PVC, SERIE NORMAL, ESGOTO PREDIAL, DN 100 MM, JUNTA ELÁSTICA, FORNECIDO E INSTALADO EM RAMAL DE DESCARGA OU RAMAL DE ESGOTO SANITÁRIO, AF. 08/2022														
13.1.5	13.1	UN	7,00	R\$ 89,91	R\$ 111,07	R\$ 777,49	R\$ 777,49	0,02 %	R\$ -	0,00	R\$ -	7,00	R\$ 777,49	0,00 %
JUNÇÃO SIMPLES, PVC, SERIE R, ÁGUA PLUVIAL, DN 100 X 100 MM, JUNTA ELÁSTICA, FORNECIDO E INSTALADO EM RAMAL DE ESCAMINHAMENTO, AF. 06/2022														
13.2	13.2					R\$ 3.089,12	R\$ 3.089,12	0,08 %						
13.2.1	13.2	UN	16,00	R\$ 110,78	R\$ 136,86	R\$ 2.189,76	R\$ 2.189,76	0,05 %	R\$ -	0,00	R\$ -	16,00	R\$ 2.189,76	0,00 %
CAIXA DE ÁGUA 40X40X40CM EM ALVENARIA - EXECUÇÃO														
13.2.1	13.2	un	16,00	R\$ 45,50	R\$ 56,21	R\$ 899,36	R\$ 899,36	0,02 %	R\$ -	0,00	R\$ -	16,00	R\$ 899,36	0,00 %
Rato hemisférico (formato abaxo) de ferro fundido, Ø100mm														
14	14					R\$ 110.607,91	R\$ 110.607,91	2,72 %						
INSTALAÇÃO SANITÁRIA														
14.1	14.1	M	226,00	R\$ 45,15	R\$ 55,78	R\$ 12.606,28	R\$ 12.606,28	0,31 %	R\$ -	226,00	R\$ 12.606,28	0,00	R\$ -	1,79 %
TUBO PVC, SERIE NORMAL, ESGOTO PREDIAL, DN 100 MM, FORNECIDO E INSTALADO EM RAMAL DE DESCARGA OU RAMAL DE ESGOTO SANITÁRIO, AF. 08/2022														
14.2	14.2	M	186,00	R\$ 20,11	R\$ 24,84	R\$ 4.620,24	R\$ 4.620,24	0,11 %	R\$ -	186,00	R\$ 4.620,24	0,00	R\$ -	4,03 %
TUBO PVC, SERIE NORMAL, ESGOTO PREDIAL, DN 40 MM, FORNECIDO E INSTALADO EM RAMAL DE DESCARGA OU RAMAL DE ESGOTO SANITÁRIO, AF. 08/2022														
14.3	14.3	M	160,00	R\$ 27,58	R\$ 34,07	R\$ 5.451,20	R\$ 5.451,20	0,13 %	R\$ -	160,00	R\$ 5.451,20	0,00	R\$ -	2,94 %
TUBO PVC, SERIE NORMAL, ESGOTO PREDIAL, DN 50 MM, FORNECIDO E INSTALADO EM RAMAL DE DESCARGA OU RAMAL DE ESGOTO SANITÁRIO, AF. 08/2022														



Victor Araujo de Almeida
Engenheiro Civil
CREA 052154022-4

Daniel Pinheiro
Eng. Civil - CREA/BA 051523694-2

14.4	TUPO PVC, SERIE R, AGUA PLUVIAL, DN 75 MM, FORNECIDO E INSTALADO EM RAMAL DE ENCAMINHAMENTO, AF_06/2022	M	154,00	R\$	43,00	R\$	53,12	R\$	8.180,48	R\$	154,00	R\$	8.180,48	0,00	R\$	-	1,08%
14.5	TUPO PVC, SERIE NORMAL, ESGOTO PREDIAL, DN 150 MM, FORNECIDO E INSTALADO EM SUBCOLETOR AEREO DE ESGOTO SANITARIO, AF_08/2022	M	38,00	R\$	61,76	R\$	76,30	R\$	2.899,40	R\$	38,00	R\$	2.899,40	0,00	R\$	-	1,31%
14.6	RECHA DE REDUÇÃO, PVC, SOLDÁVEL, DN 40MM X 32MM, INSTALADO EM RAMAL OU SUBRAMAL DE AGUA - FORNECIDO E INSTALADO, AF_03/2015	UN	37,00	R\$	9,69	R\$	11,97	R\$	442,89	R\$	37,00	R\$	442,89	0,00	R\$	-	8,35%
14.7	JOELHO 45 GRAUS, PVC, SERIE NORMAL, ESGOTO PREDIAL, DN 100 MM, JUNTA ELASTICA, FORNECIDO E INSTALADO EM RAMAL DE DESCARGA OU RAMAL DE ESGOTO SANITARIO, AF_08/2022	UN	6,00	R\$	20,35	R\$	35,02	R\$	210,12	R\$	6,00	R\$	210,12	0,00	R\$	-	2,86%
14.8	JOELHO 45 GRAUS, PVC, SERIE NORMAL, ESGOTO PREDIAL, DN 75 MM, JUNTA ELASTICA, FORNECIDO E INSTALADO EM RAMAL DE DESCARGA OU RAMAL DE ESGOTO SANITARIO, AF_08/2022	UN	21,00	R\$	23,86	R\$	29,48	R\$	619,08	R\$	21,00	R\$	619,08	0,00	R\$	-	3,59%
14.9	JOELHO 45 GRAUS, PVC, SERIE NORMAL, ESGOTO PREDIAL, DN 50 MM, JUNTA ELASTICA, FORNECIDO E INSTALADO EM RAMAL DE DESCARGA OU RAMAL DE ESGOTO SANITARIO, AF_08/2022	UN	29,00	R\$	15,28	R\$	18,88	R\$	547,52	R\$	29,00	R\$	547,52	0,00	R\$	-	5,30%
14.10	JOELHO 45 GRAUS, PVC, SERIE NORMAL, ESGOTO PREDIAL, DN 40 MM, JUNTA SOLDÁVEL, FORNECIDO E INSTALADO EM RAMAL DE DESCARGA OU RAMAL DE ESGOTO SANITARIO, AF_08/2022	UN	54,00	R\$	8,99	R\$	11,11	R\$	599,94	R\$	54,00	R\$	599,94	0,00	R\$	-	9,00%
14.11	JOELHO 90 GRAUS, PVC, SERIE NORMAL, ESGOTO PREDIAL, DN 100 MM, JUNTA ELASTICA, FORNECIDO E INSTALADO EM RAMAL DE DESCARGA OU RAMAL DE ESGOTO SANITARIO, AF_08/2022	UN	24,00	R\$	20,41	R\$	35,10	R\$	842,40	R\$	24,00	R\$	842,40	0,00	R\$	-	2,85%
14.12	JOELHO 90 GRAUS, PVC, SERIE R, AGUA PLUVIAL, DN 75 MM, JUNTA ELASTICA, FORNECIDO E INSTALADO EM RAMAL DE ENCAMINHAMENTO, AF_06/2022	UN	48,00	R\$	34,74	R\$	42,92	R\$	2.060,16	R\$	48,00	R\$	2.060,16	0,00	R\$	-	2,33%
14.13	JOELHO 90 GRAUS, PVC, SERIE NORMAL, ESGOTO PREDIAL, DN 50 MM, JUNTA ELASTICA, FORNECIDO E INSTALADO EM RAMAL DE DESCARGA OU RAMAL DE ESGOTO SANITARIO, AF_08/2022	UN	38,00	R\$	14,59	R\$	18,02	R\$	684,76	R\$	38,00	R\$	684,76	0,00	R\$	-	5,55%
14.14	JOELHO 90 GRAUS, PVC, SERIE NORMAL, ESGOTO PREDIAL, DN 40 MM, JUNTA SOLDÁVEL, FORNECIDO E INSTALADO EM RAMAL DE DESCARGA OU RAMAL DE ESGOTO SANITARIO, AF_08/2022	UN	166,00	R\$	11,88	R\$	14,68	R\$	2.436,88	R\$	166,00	R\$	2.436,88	0,00	R\$	-	6,81%
14.15	JUNÇÃO SIMPLES, PVC, SERIE R, AGUA PLUVIAL, DN 100 X 50 MM, JUNTA ELASTICA, FORNECIDO E INSTALADO EM RAMAL DE ENCAMINHAMENTO, AF_06/2022	UN	20,00	R\$	86,86	R\$	107,31	R\$	2.146,20	R\$	20,00	R\$	2.146,20	0,00	R\$	-	0,93%
14.16	JUNÇÃO SIMPLES, PVC, SERIE R, AGUA PLUVIAL, DN 100 X 75 MM, JUNTA ELASTICA, FORNECIDO E INSTALADO EM RAMAL DE ENCAMINHAMENTO, AF_06/2022	UN	4,00	R\$	86,86	R\$	107,31	R\$	429,24	R\$	4,00	R\$	429,24	0,00	R\$	-	0,93%
14.17	JUNÇÃO SIMPLES, PVC, SERIE R, AGUA PLUVIAL, DN 100 X 100 MM, JUNTA ELASTICA, FORNECIDO E INSTALADO EM CONDUTORES VERTICAIS DE AGUAS PLUVIAIS, AF_06/2022	UN	16,00	R\$	99,05	R\$	122,37	R\$	1.957,92	R\$	16,00	R\$	1.957,92	0,00	R\$	-	0,82%
14.18	JUNÇÃO SIMPLES, PVC, SERIE R, AGUA PLUVIAL, DN 75 X 50 MM, JUNTA ELASTICA, FORNECIDO E INSTALADO EM CONDUTORES VERTICAIS DE AGUAS PLUVIAIS, AF_06/2022	UN	6,00	R\$	64,89	R\$	80,17	R\$	481,02	R\$	6,00	R\$	481,02	0,00	R\$	-	1,25%
14.19	JUNÇÃO SIMPLES, PVC, SERIE R, AGUA PLUVIAL, DN 75 X 75 MM, JUNTA ELASTICA, FORNECIDO E INSTALADO EM CONDUTORES VERTICAIS DE AGUAS PLUVIAIS, AF_06/2022	UN	2,00	R\$	64,89	R\$	80,17	R\$	160,34	R\$	2,00	R\$	160,34	0,00	R\$	-	1,25%
14.20	JUNÇÃO SIMPLES, PVC, SERIE R, AGUA PLUVIAL, DN 40 X 40MM, JUNTA SOLDÁVEL, FORNECIDO E INSTALADO EM RAMAL DE ENCAMINHAMENTO, AF_06/2022	UN	1,00	R\$	13,48	R\$	16,65	R\$	16,65	R\$	1,00	R\$	16,65	0,00	R\$	-	6,01%



Victor Araujo de Almeida
Engenheiro Civil
CREA 052154022-4

Daniel Pinheiro
Eng. Civil - CREA/BA 051523694-2



1421	UN	6,00	R\$ 37,07	R\$ 45,80	R\$ 274,80	0,01 %	R\$ 274,80	6,00	R\$ -	0,00 %	2,18 %
1422	UN	5,00	R\$ 18,20	R\$ 22,48	R\$ 112,40	0,00 %	R\$ 112,40	5,00	R\$ -	0,00 %	4,45 %
1423	UN	21,00	R\$ 20,96	R\$ 25,89	R\$ 543,69	0,01 %	R\$ 543,69	21,00	R\$ -	0,00 %	3,86 %
1424	UN	13,00	R\$ 81,80	R\$ 101,06	R\$ 1.313,78	0,03 %	R\$ 1.313,78	13,00	R\$ -	0,00 %	0,99 %
1425	UN	17,00	R\$ 81,80	R\$ 101,06	R\$ 1.718,02	0,04 %	R\$ 1.718,02	17,00	R\$ -	0,00 %	0,99 %
1426	UN	2,00	R\$ 158,19	R\$ 195,43	R\$ 390,86	0,01 %	R\$ 390,86	2,00	R\$ -	0,00 %	0,51 %
1427	UN	17,00	R\$ 24,47	R\$ 30,23	R\$ 513,91	0,01 %	R\$ 513,91	17,00	R\$ -	0,00 %	3,31 %
1428	UN	3,00	R\$ 56,99	R\$ 70,41	R\$ 211,23	0,01 %	R\$ 211,23	3,00	R\$ -	0,00 %	1,42 %
1429	UN	2,00	R\$ 56,99	R\$ 70,41	R\$ 140,82	0,00 %	R\$ 140,82	2,00	R\$ -	0,00 %	1,42 %
1430	UN	1,00	R\$ 92,12	R\$ 113,81	R\$ 113,81	0,00 %	R\$ 113,81	1,00	R\$ -	0,00 %	0,88 %
1431	UN	21,00	R\$ 46,01	R\$ 56,84	R\$ 1.193,64	0,03 %	R\$ 1.193,64	21,00	R\$ -	0,00 %	1,76 %
1432	UN	2,00	R\$ 93,94	R\$ 116,05	R\$ 232,10	0,01 %	R\$ 232,10	2,00	R\$ -	0,00 %	0,86 %
1433	UN	7,00	R\$ 183,25	R\$ 226,39	R\$ 1.584,73	0,04 %	R\$ 1.584,73	7,00	R\$ -	0,00 %	0,44 %
1434	UN	17,00	R\$ 300,42	R\$ 371,14	R\$ 6.309,38	0,16 %	R\$ 6.309,38	17,00	R\$ 5,938,24	0,02 %	0,02 %
1435	UN	19,00	R\$ 16,40	R\$ 20,26	R\$ 384,94	0,01 %	R\$ 384,94	19,00	R\$ -	0,00 %	4,94 %
1436	UN	3,00	R\$ 16,40	R\$ 20,26	R\$ 60,78	0,00 %	R\$ 60,78	3,00	R\$ -	0,00 %	4,94 %
1437	un	6,00	R\$ 87,74	R\$ 108,39	R\$ 650,34	0,02 %	R\$ 650,34	6,00	R\$ -	0,00 %	0,00 %
1438	UN	17,00	R\$ 11,95	R\$ 14,76	R\$ 250,92	0,01 %	R\$ 250,92	17,00	R\$ 250,92	0,00 %	6,78 %
1439	UN	20,00	R\$ 15,57	R\$ 19,24	R\$ 384,80	0,01 %	R\$ 384,80	20,00	R\$ -	0,00 %	5,20 %
1440	un	1,00	R\$ 32,47,57	R\$ 39,962,19	R\$ 39,962,19	0,98 %	R\$ 39,962,19	1,00	R\$ -	0,00 %	0,00 %
1441	UN	1,00	R\$ 5.559,37	R\$ 6.868,05	R\$ 6.868,05	0,17 %	R\$ 6.868,05	1,00	R\$ -	0,00 %	0,00 %
15				R\$ 74.057,43	1,82 %						
15.1	UN	6,00	R\$ 293,46	R\$ 362,54	R\$ 2.175,24	0,05 %	R\$ 2.175,24	6,00	R\$ -	0,00 %	0,00 %

Victor Hugo de Almeida
Victor Araújo de Almeida
 Engenheiro Civil
 CREA 052154022-4

Daniel Pinheiro
Daniel Pinheiro
 Eng. Civil - CREA/BA 051523694-2

15.2	VASO SANITÁRIO INFANTIL LOUCA BRANCA - FORNECIMENTO E INSTALAÇÃO. AF. 01/2020	18,00	R\$ 512,47	R\$ 633,11	R\$	R\$ -	0,00	R\$ -	R\$ -	18,00	R\$	11.395,98	R\$	11.395,98	0,00 %
15.3	Barra metálica com tábua crua para proteção dos espelhos e chuveiro infantil dn 1 1/4"	M	19,40	R\$ 100,07	R\$ 123,63	R\$ -	0,00	R\$ -	R\$ -	19,40	R\$	2.398,42	R\$	2.398,42	0,00 %
15.4	Válvula de descarga com diâmetro acionamento	UN	24,00	R\$ 351,03	R\$ 433,66	R\$ -	0,00	R\$ -	R\$ -	24,00	R\$	10.407,84	R\$	10.407,84	0,00 %
15.5	Cuba de embutir civil em louça branca	UN	22,00	R\$ 142,19	R\$ 175,56	R\$ -	0,00	R\$ -	R\$ -	22,00	R\$	3.864,52	R\$	3.864,52	0,00 %
15.6	Cuba em aço inoxidável completa, dimensões 50x40x20cm	UN	7,00	R\$ 407,69	R\$ 503,66	R\$ -	0,00	R\$ -	R\$ -	7,00	R\$	3.525,62	R\$	3.525,62	0,00 %
15.7	Cuba de embutir em aço inoxidável completa, dimensões 40x24x17cm	UN	10,00	R\$ 407,69	R\$ 503,66	R\$ -	0,00	R\$ -	R\$ -	10,00	R\$	5.036,60	R\$	5.036,60	0,00 %
15.8	Cuba industrial em aço inoxidável completa, dimensões 60x50x40cm	UN	1,00	R\$ 407,69	R\$ 503,66	R\$ -	0,00	R\$ -	R\$ -	1,00	R\$	503,66	R\$	503,66	0,00 %
15.9	Banheira Embutir em plástico tipo PVC, equivalente						0,00 %								
15.10	LAVATÓRIO LOUCA BRANCA SUSPENSÃO 29,5 X 39CM OU EQUIVALENTE, PADRÃO POPULAR - FORNECIMENTO E INSTALAÇÃO. AF. 01/2020	UN	4,00	R\$ 145,14	R\$ 179,31	R\$ -	0,00	R\$ -	R\$ -	4,00	R\$	717,24	R\$	717,24	0,00 %
15.11	LAVATÓRIO LOUCA BRANCA SUSPENSÃO 39,5 X 39CM OU EQUIVALENTE, PADRÃO POPULAR - FORNECIMENTO E INSTALAÇÃO. AF. 01/2020	UN	6,00	R\$ 145,14	R\$ 179,31	R\$ -	0,00	R\$ -	R\$ -	6,00	R\$	1.075,86	R\$	1.075,86	0,00 %
15.12	TANQUE DE LOUCA BRANCA COM COLUNA 30L OU EQUIVALENTE, INCLUI SIFÃO FLEXÍVEL EM PVC, VALVULA METÁLICA E TORNEIRA DE METAL CROMADO PADRÃO MÉDIO - FORNECIMENTO E INSTALAÇÃO. AF. 01/2020	UN	7,00	R\$ 848,54	R\$ 1.048,29	R\$ -	0,00	R\$ -	R\$ -	7,00	R\$	7.338,03	R\$	7.338,03	0,00 %
15.14	PAPELEIRA DE PAREDE EM METAL CROMADO SEM TAMPA INCLUIO FIXAÇÃO. AF. 01/2020	UN	18,00	R\$ 29,96	R\$ 37,01	R\$ -	0,00	R\$ -	R\$ -	18,00	R\$	666,18	R\$	666,18	0,00 %
15.15	Prateleira de sobretop inoxidável	un	4,00	R\$ 60,65	R\$ 74,93	R\$ -	0,00	R\$ -	R\$ -	4,00	R\$	299,72	R\$	299,72	0,00 %
15.16	DUCHA P/ WC CROMADO (INSTALADO)	UN	18,00	R\$ 70,96	R\$ 87,66	R\$ -	0,00	R\$ -	R\$ -	18,00	R\$	1.577,88	R\$	1.577,88	0,00 %
15.17	TORNEIRA ELÉTRICA AUTOMÁTICA 220V-2800W (INSTALADO)	UN	2,00	R\$ 160,00	R\$ 197,66	R\$ -	0,00	R\$ -	R\$ -	2,00	R\$	395,32	R\$	395,32	0,00 %
15.18	TORNEIRA ELÉTRICA AUTOMÁTICA 220V-2800W (INSTALADO)	UN	4,00	R\$ 160,00	R\$ 197,66	R\$ -	0,00	R\$ -	R\$ -	4,00	R\$	790,64	R\$	790,64	0,00 %
15.19	TORNEIRA CROMADA TUBO MÓVEL DE MESA, 1/2" OU 3/4", PARA PIA DE COZINHA, PADRÃO ALTO - FORNECIMENTO E INSTALAÇÃO. AF. 01/2020	UN	15,00	R\$ 111,49	R\$ 137,73	R\$ -	0,00	R\$ -	R\$ -	15,00	R\$	2.065,95	R\$	2.065,95	0,00 %
15.20	TORNEIRA PLÁSTICA 3/4" PARA TANQUE - FORNECIMENTO E INSTALAÇÃO. AF. 01/2020	UN	14,00	R\$ 21,70	R\$ 26,81	R\$ -	0,00	R\$ -	R\$ -	14,00	R\$	375,34	R\$	375,34	0,00 %
15.21	TORNEIRA CROMADA DE MESA 1/2" OU 3/4", PARA LAVATÓRIO, PADRÃO POPULAR - FORNECIMENTO E INSTALAÇÃO. AF. 01/2020	UN	28,00	R\$ 64,20	R\$ 79,31	R\$ -	0,00	R\$ -	R\$ -	28,00	R\$	2.220,68	R\$	2.220,68	0,00 %
15.22	TORNEIRA CROMADA DE MESA 1/2" OU 3/4", PARA LAVATÓRIO, PADRÃO POPULAR - FORNECIMENTO E INSTALAÇÃO. AF. 01/2020	UN	4,00	R\$ 64,20	R\$ 79,31	R\$ -	0,00	R\$ -	R\$ -	4,00	R\$	317,24	R\$	317,24	0,00 %
15.23	SABONETEIRA PLÁSTICA TIPO DISPENSER PARA SABONETE E LÍQUIDO COM RESERVATÓRIO 800 A 1500 ML, INCLUIO FIXAÇÃO. AF. 01/2020	UN	23,00	R\$ 68,31	R\$ 84,39	R\$ -	0,00	R\$ -	R\$ -	23,00	R\$	1.940,97	R\$	1.940,97	0,00 %
15.24	Dispenser para toalha inoxidável	un	23,00	R\$ 45,21	R\$ 55,95	R\$ -	0,00	R\$ -	R\$ -	23,00	R\$	1.284,55	R\$	1.284,55	0,00 %
15.26	BARRA DE APOIO RETA EM AÇO INOX POLIDO, COMPRIMENTO 80 CM, FIXADA NA PAREDE - FORNECIMENTO E INSTALAÇÃO. AF. 01/2020	UN	9,00	R\$ 362,18	R\$ 447,44	R\$ -	0,00	R\$ -	R\$ -	9,00	R\$	4.026,96	R\$	4.026,96	0,00 %
15.27	BARRA DE APOIO RETA EM AÇO INOX POLIDO, COMPRIMENTO 70 CM, FIXADA NA PAREDE - FORNECIMENTO E INSTALAÇÃO. AF. 01/2020	UN	6,00	R\$ 349,64	R\$ 431,95	R\$ -	0,00	R\$ -	R\$ -	6,00	R\$	2.591,70	R\$	2.591,70	0,00 %
15.28	Barra de apoio 40 cm, aço inox polido, Deixa ou equivalente	UN	14,00	R\$ 330,78	R\$ 408,65	R\$ -	0,00	R\$ -	R\$ -	14,00	R\$	5.721,10	R\$	5.721,10	0,00 %
15.29	BANCO ARTICULADO, EM AÇO INOX, PARA PCD, FIXADO NA PAREDE - FORNECIMENTO E INSTALAÇÃO. AF. 01/2020	UN	1,00	R\$ 1.088,06	R\$ 1.344,19	R\$ -	0,00	R\$ -	R\$ -	1,00	R\$	1.344,19	R\$	1.344,19	0,00 %
16	INSTALAÇÃO DE GÁS COMBUSTÍVEL						0,15 %					6.033,07			
16.1	MASSA SECA DE CIMENTO / ÁREA MÉDIA / BRITA 11 - PREPARO MECÂNICO COM EFE TORNEIRA 600 L e 65.2201	m³	2,44	R\$ 504,72	R\$ 623,53	R\$ -	0,00	R\$ -	R\$ -	2,44	R\$	1.521,41	R\$	1.521,41	0,00 %
16.2	PORTA EM ALUMÍNIO DE ABRIR TIPO VENEZIANA COM GUARNIÇÃO, FIXAÇÃO COM PARAFUSOS - FORNECIMENTO E INSTALAÇÃO. AF. 12/2019	m²	0,24	R\$ 663,38	R\$ 819,54	R\$ -	0,00	R\$ -	R\$ -	0,24	R\$	196,69	R\$	196,69	0,00 %



Victor Araújo de Almeida
Engenheiro Civil
CREA 052154022-4

Daniel Pinheiro
Eng. Civil - CREA/BA 051523694-2

16.3	TUBO DE AÇO GALVANIZADO COM COSTURA, CLASSE MÉDIA, CONEXÃO ROSQUEADA, DN 20 (3/4"), INSTALADO EM RAMAIS E SUB-RAMAIS DE GÁS - FORNECIMENTO E INSTALAÇÃO.	M	45,80	R\$ 49,01	R\$ 60,55	R\$ 2.773,19	0,07%	R\$ -	0,00	R\$ -	45,80	R\$ 2.773,19	0,00%
16.4	Envolpe de concreto para proteção de tubo enterrado, espessura 3cm	M	45,00	R\$ 16,61	R\$ 20,52	R\$ 923,40	0,02%	R\$ -	0,00	R\$ -	45,00	R\$ 923,40	0,00%
16.5	Fita anticorrosiva 5cmx30m (2 camadas)	und	4,00	R\$ 45,46	R\$ 56,16	R\$ 224,64	0,01%	R\$ -	0,00	R\$ -	4,00	R\$ 224,64	0,00%
16.6	Regulador 2º estágio com registro	un	1,00	R\$ 49,87	R\$ 61,61	R\$ 61,61	0,00%	R\$ -	0,00	R\$ -	1,00	R\$ 61,61	0,00%
16.7	Regulador 1º estágio com manômetro	un	1,00	R\$ 227,45	R\$ 280,99	R\$ 280,99	0,01%	R\$ -	0,00	R\$ -	1,00	R\$ 280,99	0,00%
16.8	Placa de sinalização em PVC, fotoluminescente, "Proibido fumar"	un	1,00	R\$ 20,70	R\$ 25,57	R\$ 25,57	0,00%	R\$ -	0,00	R\$ -	1,00	R\$ 25,57	0,00%
16.9	Placa de sinalização em PVC, fotoluminescente, "Perigo inflamável"	un	1,00	R\$ 20,70	R\$ 25,57	R\$ 25,57	0,00%	R\$ -	0,00	R\$ -	1,00	R\$ 25,57	0,00%
17	SISTEMA DE PROTEÇÃO CONTRA INCÊNDIO					R\$ 34.501,83	0,85%						
17.1	EXTINTOR DE PQS 4KG - FORNECIMENTO E INSTALAÇÃO	UN	8,00	R\$ 229,06	R\$ 282,98	R\$ 2.263,84	0,06%	R\$ -	0,00	R\$ -	8,00	R\$ 2.263,84	0,00%
17.2	EXTINTOR DE CO2 6KG - FORNECIMENTO E INSTALAÇÃO	UN	2,00	R\$ 773,86	R\$ 956,03	R\$ 1.912,06	0,05%	R\$ -	0,00	R\$ -	2,00	R\$ 1.912,06	0,00%
17.3	Cotovelo 90º galvanizado 2 1/2"	UN	10,00	R\$ 132,15	R\$ 163,26	R\$ 1.632,60	0,04%	R\$ -	0,00	R\$ -	10,00	R\$ 1.632,60	0,00%
17.4	NIPE, EM FERRO GALVANIZADO, DN 65 (2 1/2"), CONEXÃO ROSQUEADA, INSTALADO EM REDE DE ALIMENTAÇÃO PARA HIDRANTE - FORNECIMENTO E INSTALAÇÃO, AF_10/2020	UN	2,00	R\$ 83,90	R\$ 103,65	R\$ 207,30	0,01%	R\$ -	0,00	R\$ -	2,00	R\$ 207,30	0,00%
17.5	TÊ, EM FERRO GALVANIZADO, CONEXÃO ROSQUEADA, DN 65 (2 1/2"), INSTALADO EM REDE DE ALIMENTAÇÃO PARA HIDRANTE - FORNECIMENTO E INSTALAÇÃO, AF_10/2020	UN	4,00	R\$ 183,96	R\$ 227,26	R\$ 909,04	0,02%	R\$ -	0,00	R\$ -	4,00	R\$ 909,04	0,00%
17.6	TUBO DE AÇO GALVANIZADO COM COSTURA, CLASSE MÉDIA, DN 65 (2 1/2"), CONEXÃO ROSQUEADA, INSTALADO EM REDE DE ALIMENTAÇÃO PARA HIDRANTE - FORNECIMENTO E INSTALAÇÃO, AF_10/2020	M	65,00	R\$ 147,42	R\$ 182,12	R\$ 11.837,80	0,29%	R\$ -	0,00	R\$ -	65,00	R\$ 11.837,80	0,00%
17.7	ABRIGO PARA HIDRANTE, 90X60X17CM, COM REGISTRO GLOBO ANGULAR 45 GRAUS 2 1/2", ADAPTADOR STORZ 2 1/2", MANGUEIRA DE INCÊNDIO 20M, REDUÇÃO 2 1/2" X 1 1/2" E ESGUICHO EM LATÃO 1 1/2" - FORNECIMENTO E INSTALAÇÃO, AF_10/2020	UN	2,00	R\$ 1.553,80	R\$ 1.919,56	R\$ 3.839,12	0,09%	R\$ -	0,00	R\$ -	2,00	R\$ 3.839,12	0,00%
17.8	TAMPAO FOFO P/ CAIXA R1 PADRAO TELEBRAS COMPLETO - FORNECIMENTO E INSTALAÇÃO	UN	1,00	R\$ 414,37	R\$ 511,91	R\$ 511,91	0,01%	R\$ -	0,00	R\$ -	1,00	R\$ 511,91	0,00%
17.9	REGISTRO DE GAVETA BRUTO, LATÃO, ROSCÁVEL, 2 1/2" - FORNECIMENTO E INSTALAÇÃO, AF_08/2021	UN	5,00	R\$ 291,03	R\$ 359,54	R\$ 1.797,70	0,04%	R\$ -	0,00	R\$ -	5,00	R\$ 1.797,70	0,00%
17.10	VÁLVULA DE RETENÇÃO VERTICAL, DE BRONZE, ROSCÁVEL, 2" - FORNECIMENTO E INSTALAÇÃO, AF_08/2021	UN	3,00	R\$ 182,33	R\$ 225,25	R\$ 675,75	0,02%	R\$ -	0,00	R\$ -	3,00	R\$ 675,75	0,00%
17.11	UNIÃO, EM FERRO GALVANIZADO, DN 65 (2 1/2"), CONEXÃO ROSQUEADA, INSTALADO EM REDE DE ALIMENTAÇÃO PARA HIDRANTE - FORNECIMENTO E INSTALAÇÃO, AF_10/2020	UN	4,00	R\$ 186,84	R\$ 230,82	R\$ 923,28	0,02%	R\$ -	0,00	R\$ -	4,00	R\$ 923,28	0,00%
17.12	LUMINÁRIA DE EMERGÊNCIA, COM 30 LÂMPADAS LED DE 2 W, SEM REATOR - FORNECIMENTO E INSTALAÇÃO, AF_02/2020	UN	57,00	R\$ 25,32	R\$ 31,28	R\$ 1.782,96	0,04%	R\$ -	0,00	R\$ -	57,00	R\$ 1.782,96	0,00%
17.13	Marcação de piso para localização de extintor e hidrante, dimensões 100x100cm	un	12,00	R\$ 16,05	R\$ 19,83	R\$ 237,96	0,01%	R\$ -	0,00	R\$ -	12,00	R\$ 237,96	0,00%
17.14	BOMBA CENTRÍFUGA, TRIFÁSICA, 3 CV OU 2,96 HP, HM 34 A 40 M, Q 8,6 A 14,8 M3/H - FORNECIMENTO E INSTALAÇÃO, AF_12/2020	UN	2,00	R\$ 1.638,18	R\$ 2.023,81	R\$ 4.047,62	0,10%	R\$ -	0,00	R\$ -	2,00	R\$ 4.047,62	0,00%
17.15	ALARME SONORO /VISUAL, SIRENE 120 dB, COM ACIONADOR MANUAL, ALIMENTAÇÃO 220 VAC - INSTALADO	UN	1,00	R\$ 222,16	R\$ 274,46	R\$ 274,46	0,01%	R\$ -	0,00	R\$ -	1,00	R\$ 274,46	0,00%
17.16	ALARME SONORO /VISUAL, SIRENE 120 dB, COM ACIONADOR MANUAL, ALIMENTAÇÃO 220 VAC - INSTALADO	UN	2,00	R\$ 222,16	R\$ 274,46	R\$ 548,92	0,01%	R\$ -	0,00	R\$ -	2,00	R\$ 548,92	0,00%
17.17	Placa de sinalização em PVC fotoluminescente, dimensões até 480cm²	un	43,00	R\$ 20,70	R\$ 25,57	R\$ 1.099,51	0,03%	R\$ -	0,00	R\$ -	43,00	R\$ 1.099,51	0,00%
18	INSTALAÇÃO ELÉTRICA - 220V					R\$ 263.775,49	6,50%						
18.1	CENTRO DE DISTRIBUIÇÃO					R\$ 6.745,98	0,17%						
18.1.1	QUADRO DE MEDIÇÃO PADRÃO COELCE - PADRÃO POPULAR	UN	1,00	R\$ 90,28	R\$ 111,53	R\$ 111,53	0,00%	R\$ -	0,00	R\$ -	1,00	R\$ 111,53	0,00%



Visto após a Análise
Victor Araujo de Almeida
 Engenheiro Civil
 CREA 052154022-4

Daniel Pinheiro de Almeida
Daniel Pinheiro
 Eng. Civil - CREA/BA 051523694-2

18.1.2	QUADRO DE DISTRIBUICAO DE ENERGIA EM CHAPA DE ACO GALVANIZADO, PARA 12 DISJUNTORES TERMOMAGNETICOS MONOPOLARES, COM BARRAMENTO TRIFASICO E NEUTRO - FORNECIMENTO E INSTALACAO	UN	3,00	R\$ 526,52	R\$ 650,46	R\$ 1.951,38	0,05 %		R\$ -	3,00	R\$ 1.951,38	0,00	R\$ -	0,15 %
18.1.3	QUADRO DE DISTRIBUICAO DE ENERGIA DE EMBUTIR, EM CHAPA METALICA, PARA 18 DISJUNTORES TERMOMAGNETICOS MONOPOLARES, COM BARRAMENTO TRIFASICO E NEUTRO, FORNECIMENTO E INSTALACAO	UN	1,00	R\$ 678,28	R\$ 837,95	R\$ 837,95	0,02 %		R\$ -	1,00	R\$ 837,95	0,00	R\$ -	0,12 %
18.1.4	QUADRO DE DISTRIBUICAO DE ENERGIA DE EMBUTIR, EM CHAPA METALICA, PARA 24 DISJUNTORES TERMOMAGNETICOS MONOPOLARES, COM BARRAMENTO TRIFASICO E NEUTRO, FORNECIMENTO E INSTALACAO	UN	4,00	R\$ 778,11	R\$ 961,28	R\$ 3.845,12	0,09 %	1,00	R\$ 961,28	2,00	R\$ 1.922,56	2,00	R\$ 1.922,56	0,05 %
18.2	DISJUNTORES					R\$ 11.717,57	0,29 %							
18.2.1	Disjuntor monopolar termomagnético 10A	UN	74,00	R\$ 11,48	R\$ 14,18	R\$ 1.049,32	0,03 %		R\$ -	0,00	R\$ -	74,00	R\$ 1.049,32	0,00 %
18.2.2	Disjuntor monopolar termomagnético 13A	UN	1,00	R\$ 12,10	R\$ 14,95	R\$ 14,95	0,00 %		R\$ -	0,00	R\$ -	1,00	R\$ 14,95	0,00 %
18.2.3	Disjuntor monopolar termomagnético 16A	UN	3,00	R\$ 12,10	R\$ 14,95	R\$ 44,85	0,00 %		R\$ -	0,00	R\$ -	3,00	R\$ 44,85	0,00 %
18.2.4	Disjuntor monopolar termomagnético 20A	UN	23,00	R\$ 13,27	R\$ 16,39	R\$ 376,97	0,01 %		R\$ -	0,00	R\$ -	23,00	R\$ 376,97	0,00 %
18.2.5	Disjuntor monopolar termomagnético 32A	UN	6,00	R\$ 14,70	R\$ 18,16	R\$ 108,96	0,00 %		R\$ -	0,00	R\$ -	6,00	R\$ 108,96	0,00 %
18.2.6	Disjuntor monopolar termomagnético 40A	UN	1,00	R\$ 21,29	R\$ 26,30	R\$ 26,30	0,00 %		R\$ -	0,00	R\$ -	1,00	R\$ 26,30	0,00 %
18.2.7	Disjuntor tripolar termomagnético 16A	UN	2,00	R\$ 72,30	R\$ 89,32	R\$ 178,64	0,00 %		R\$ -	0,00	R\$ -	2,00	R\$ 178,64	0,00 %
18.2.8	Disjuntor tripolar termomagnético 20A	UN	2,00	R\$ 75,80	R\$ 93,64	R\$ 187,28	0,00 %		R\$ -	0,00	R\$ -	2,00	R\$ 187,28	0,00 %
18.2.9	Disjuntor tripolar termomagnético 32A	UN	2,00	R\$ 80,10	R\$ 98,96	R\$ 197,92	0,00 %		R\$ -	0,00	R\$ -	2,00	R\$ 197,92	0,00 %
18.2.10	Disjuntor tripolar termomagnético 50A	UN	7,00	R\$ 95,66	R\$ 118,18	R\$ 827,26	0,02 %		R\$ -	0,00	R\$ -	7,00	R\$ 827,26	0,00 %
18.2.11	Disjuntor tripolar termomagnético 225A	UN	2,00	R\$ 565,15	R\$ 698,19	R\$ 1.396,38	0,03 %		R\$ -	0,00	R\$ -	2,00	R\$ 1.396,38	0,00 %
18.2.12	Interruptor bipolar DR - 25A	UN	2,00	R\$ 138,62	R\$ 171,25	R\$ 342,50	0,01 %		R\$ -	0,00	R\$ -	2,00	R\$ 342,50	0,00 %
18.2.13	Interruptor bipolar DR - 40A	UN	1,00	R\$ 232,33	R\$ 287,02	R\$ 287,02	0,01 %		R\$ -	0,00	R\$ -	1,00	R\$ 287,02	0,00 %
18.2.14	Interruptor bipolar DR - 63A	UN	4,00	R\$ 232,33	R\$ 287,02	R\$ 1.148,08	0,03 %		R\$ -	0,00	R\$ -	4,00	R\$ 1.148,08	0,00 %
18.2.15	Interruptor bipolar DR - 100A	UN	1,00	R\$ 232,33	R\$ 287,02	R\$ 287,02	0,01 %		R\$ -	0,00	R\$ -	1,00	R\$ 287,02	0,00 %
18.2.16	Dispositivo de proteção contra surto - 175V - 40KA	UN	28,00	R\$ 117,91	R\$ 145,67	R\$ 4.078,76	0,10 %		R\$ -	0,00	R\$ -	28,00	R\$ 4.078,76	0,00 %
18.2.17	Dispositivo de proteção contra surto - 175V - 80KA	UN	8,00	R\$ 117,91	R\$ 145,67	R\$ 1.165,36	0,03 %		R\$ -	0,00	R\$ -	8,00	R\$ 1.165,36	0,00 %
18.3	ELETRODUTOS E ACESSÓRIOS					R\$ 34.881,04	0,86 %							
18.3.1	Eletroduto PVC flexível corrugado reforçado, Ø25mm (DN 3/4"), inclusive conexões	M	701,60	R\$ 9,27	R\$ 11,45	R\$ 8.033,32	0,20 %		R\$ -	701,60	R\$ 8.033,32	0,00	R\$ -	8,73 %
18.3.2	Eletroduto PVC flexível corrugado reforçado, Ø32mm (DN 1"), inclusive conexões	M	288,60	R\$ 12,14	R\$ 15,00	R\$ 4.329,00	0,11 %		R\$ -	288,60	R\$ 4.329,00	0,00	R\$ -	6,67 %
18.3.3	Eletroduto PVC rígido roscável Ø50mm (DN 1 1/2"), inclusive conexões	M	418,50	R\$ 17,05	R\$ 21,06	R\$ 8.813,61	0,22 %		R\$ -	200,00	R\$ 4.212,00	218,50	R\$ 4.601,61	2,27 %
18.3.4	Eletroduto PVC rígido roscável Ø75mm (DN 2 1/2"), inclusive conexões	M	2,10	R\$ 35,09	R\$ 43,35	R\$ 91,04	0,00 %		R\$ -	0,00	R\$ -	2,10	R\$ 91,04	0,00 %
18.3.5	Eletroduto PVC rígido roscável Ø85mm (DN 3"), inclusive conexões	M	25,40	R\$ 42,90	R\$ 53,00	R\$ 1.346,20	0,03 %		R\$ -	0,00	R\$ -	25,40	R\$ 1.346,20	0,00 %
18.3.6	Eletroduto aço galvanizado, Ø25mm (DN 3/4"), inclusive conexões	M	40,00	R\$ 18,81	R\$ 23,24	R\$ 929,60	0,02 %		R\$ -	0,00	R\$ -	40,00	R\$ 929,60	0,00 %
18.3.7	Caixa de passagem 30x30cm em alvenaria com tampa de ferro fundido tipo leve	UN	14,00	R\$ 224,76	R\$ 277,67	R\$ 3.887,38	0,10 %		R\$ -	0,00	R\$ -	14,00	R\$ 3.887,38	0,00 %
18.3.8	Caixa de passagem de sobrepor no teto PVC 100x100x80mm	UN	2,00	R\$ 43,95	R\$ 54,30	R\$ 108,60	0,00 %		R\$ -	0,00	R\$ -	2,00	R\$ 108,60	0,00 %
18.3.9	Caixa de passagem PVC 4x2"	UN	279,00	R\$ 14,85	R\$ 18,35	R\$ 5.119,65	0,13 %	50,00	R\$ 917,50	200,00	R\$ 3.670,00	79,00	R\$ 1.449,65	3,91 %
18.3.10	Caixa de passagem PVC octogonal 3"	UN	168,00	R\$ 10,71	R\$ 13,23	R\$ 2.222,64	0,05 %		R\$ -	0,00	R\$ -	168,00	R\$ 2.222,64	0,00 %
18.4	CABOS E FIOS (CONDUTORES)					R\$ 158.345,90	3,90 %							
18.4.1	Condutor de cobre unipolar, isolamento em PVC/70°C, camada de proteção em PVC, não propagador de chamas, classe de tensão 750V, encordoamento classe 5, flexível, com a seguinte seção nominal: # 2,5 mm ²	M	8.267,90	R\$ 4,04	R\$ 4,99	R\$ 41.256,82	1,02 %		R\$ -	0,00	R\$ -	8.267,90	R\$ 41.256,82	0,00 %
18.4.2	Condutor de cobre unipolar, isolamento em PVC/70°C, camada de proteção em PVC, não propagador de chamas, classe de tensão 750V, encordoamento classe 5, flexível, com a seguinte seção nominal: # 4 mm ²	M	266,50	R\$ 6,54	R\$ 8,08	R\$ 2.153,32	0,05 %		R\$ -	0,00	R\$ -	266,50	R\$ 2.153,32	0,00 %
18.4.3	Condutor de cobre unipolar, isolamento em PVC/70°C, camada de proteção em PVC, não propagador de chamas, classe de tensão 750V, encordoamento classe 5, flexível, com a seguinte seção nominal: # 6 mm ²	M	1.087,40	R\$ 8,95	R\$ 11,06	R\$ 12.026,64	0,30 %		R\$ -	0,00	R\$ -	1.087,40	R\$ 12.026,64	0,00 %



Victor Araujo de Almeida
Victor Araujo de Almeida
 Engenheiro Civil
 CREA 052154022-4

Daniel Pinheiro
Daniel Pinheiro
 Eng. Civil - CREA/BA 051523694-2

18.4.4	M	555,30	R\$ 14,70	R\$ 18,16	R\$ 10,084,25	0,25 %	R\$ -	0,00	R\$ -	555,30	R\$ 10,084,25	0,00 %
Condutores de cobre unipolar, isolamento em PVC/70°C, camada de proteção em PVC, não propagador de chamas, classe de tensão 750V, encondimento classe 5.												
18.4.5	M	299,90	R\$ 22,47	R\$ 27,76	R\$ 8,325,22	0,21 %	R\$ -	0,00	R\$ -	299,90	R\$ 8,325,22	0,00 %
Condutores de cobre unipolar, isolamento em PVC/70°C, camada de proteção em PVC, não propagador de chamas, classe de tensão 750V, encondimento classe 5.												
18.4.6	M	196,50	R\$ 26,15	R\$ 32,31	R\$ 6,348,92	0,16 %	R\$ -	0,00	R\$ -	196,50	R\$ 6,348,92	0,00 %
Condutores de cobre unipolar, isolamento em PVC/70°C, camada de proteção em PVC, não propagador de chamas, classe de tensão 750V, encondimento classe 5.												
18.4.7	M	607,20	R\$ 50,69	R\$ 62,62	R\$ 38,022,86	0,94 %	R\$ -	0,00	R\$ -	607,20	R\$ 38,022,86	0,00 %
Condutores de cobre unipolar, isolamento em PVC/70°C, camada de proteção em PVC, não propagador de chamas, classe de tensão 750V, encondimento classe 5.												
18.4.8	M	59,80	R\$ 9,183	R\$ 113,45	R\$ 6,784,31	0,17 %	R\$ -	0,00	R\$ -	59,80	R\$ 6,784,31	0,00 %
Condutores de cobre unipolar, isolamento em PVC/70°C, camada de proteção em PVC, não propagador de chamas, classe de tensão 750V, encondimento classe 5, flexível, com a seguinte seção nominal: #55 mm².												
18.4.9	M	134,30	R\$ 14,645	R\$ 180,92	R\$ 33,343,56	0,82 %	R\$ -	0,00	R\$ -	134,30	R\$ 33,343,56	0,00 %
Condutores de cobre unipolar, isolamento em PVC/70°C, camada de proteção em PVC, não propagador de chamas, classe de tensão 750V, encondimento classe 5, flexível, com a seguinte seção nominal: #150 mm².												
18.5	M	86,10	R\$ 91,31	R\$ 112,80	R\$ 9,712,08	0,24 %	R\$ -	0,00	R\$ -	86,10	R\$ 9,712,08	0,00 %
ELETROCALHAS												
18.6	M	42,372,92	R\$ 42,372,92	R\$ 42,372,92	R\$ 42,372,92	1,04 %	R\$ -	0,00	R\$ -	42,372,92	R\$ 42,372,92	0,00 %
LUMINAÇÃO E TOMADAS												
18.6.1	UN	143,00	R\$ 27,28	R\$ 33,70	R\$ 4,819,10	0,12 %	R\$ -	0,00	R\$ -	143,00	R\$ 4,819,10	0,00 %
TOMADA MÉDIA DE EMBUTIR (1 MÓDULO), 2P+T 10 A, INCLUINDO SUPORTE E PLACA - FORNECIMENTO E INSTALAÇÃO, AF.12/2015												
18.6.2	UN	34,00	R\$ 28,81	R\$ 35,59	R\$ 1,210,06	0,03 %	R\$ -	0,00	R\$ -	34,00	R\$ 1,210,06	0,00 %
TOMADA MÉDIA DE EMBUTIR (1 MÓDULO), 2P+T 20 A, INCLUINDO SUPORTE E PLACA - FORNECIMENTO E INSTALAÇÃO, AF.12/2015												
18.6.3	UN	6,00	R\$ 38,28	R\$ 47,29	R\$ 283,74	0,01 %	R\$ -	0,00	R\$ -	6,00	R\$ 283,74	0,00 %
TOMADA MÉDIA DE EMBUTIR (2 MÓDULOS), 2P+T 10 A, SEM SUPORTE E SEM PLACA - FORNECIMENTO E INSTALAÇÃO, AF.12/2015												
18.6.4	UN	37,00	R\$ 40,18	R\$ 49,64	R\$ 1,836,68	0,05 %	R\$ -	0,00	R\$ -	37,00	R\$ 1,836,68	0,00 %
INTERRIPTOR SIMPLES (1 MÓDULO) COM 1 TOMADA DE EMBUTIR 2P+T 10 A, INCLUINDO SUPORTE E PLACA - FORNECIMENTO E INSTALAÇÃO, AF.12/2015												
18.6.5	UN	4,00	R\$ 53,11	R\$ 65,61	R\$ 262,44	0,01 %	R\$ -	0,00	R\$ -	4,00	R\$ 262,44	0,00 %
INTERRIPTOR SIMPLES (2 MÓDULOS) COM 1 TOMADA DE EMBUTIR 2P+T 10 A, INCLUINDO SUPORTE E PLACA - FORNECIMENTO E INSTALAÇÃO, AF.12/2015												
18.6.6	UN	15,00	R\$ 40,18	R\$ 49,64	R\$ 744,60	0,02 %	R\$ -	0,00	R\$ -	15,00	R\$ 744,60	0,00 %
INTERRIPTOR SIMPLES (1 MÓDULO) COM 1 TOMADA DE EMBUTIR 2P+T 10 A, INCLUINDO SUPORTE E PLACA - FORNECIMENTO E INSTALAÇÃO, AF.12/2015												
18.6.7	UN	11,00	R\$ 22,53	R\$ 27,83	R\$ 306,13	0,01 %	R\$ -	0,00	R\$ -	11,00	R\$ 306,13	0,00 %
INTERRIPTOR SIMPLES (1 MÓDULO), 10A/250V, INCLUINDO SUPORTE E PLACA - FORNECIMENTO E INSTALAÇÃO, AF.12/2015												
18.6.8	UN	4,00	R\$ 35,47	R\$ 43,82	R\$ 175,28	0,00 %	R\$ -	0,00	R\$ -	4,00	R\$ 175,28	0,00 %
INTERRIPTOR SIMPLES (2 MÓDULOS), 10A/250V, INCLUINDO SUPORTE E PLACA - FORNECIMENTO E INSTALAÇÃO, AF.12/2015												
18.6.9	UN	1,00	R\$ 48,41	R\$ 59,81	R\$ 59,81	0,00 %	R\$ -	0,00	R\$ -	1,00	R\$ 59,81	0,00 %
INTERRIPTOR SIMPLES (3 MÓDULOS), 10A/250V, INCLUINDO SUPORTE E PLACA - FORNECIMENTO E INSTALAÇÃO, AF.12/2015												
18.6.10	UN	12,00	R\$ 27,28	R\$ 33,70	R\$ 404,40	0,01 %	R\$ -	0,00	R\$ -	12,00	R\$ 404,40	0,00 %
TOMADA MÉDIA DE EMBUTIR (1 MÓDULO), 2P+T 10 A, INCLUINDO SUPORTE E PLACA - FORNECIMENTO E INSTALAÇÃO, AF.12/2015												
18.6.11	UN	8,00	R\$ 167,57	R\$ 206,77	R\$ 1,654,16	0,04 %	R\$ -	0,00	R\$ -	8,00	R\$ 1,654,16	0,00 %
LUMINÁRIA TIPO CALHA DE SOBREPOR, COM 2 LÂMPADAS TUBULARES FLUORESCENTES DE 36 W, COM REATOR DE PARTIDA RÁPIDA - FORNECIMENTO E INSTALAÇÃO, AF.02/2020												



Victor Araújo de Almeida
 Engenheiro Civil
 CREA 052154022-4

Daniel Pinheiro
 Eng. Civil - CREA/BA 051523694-2

Item	UN	18,00	R\$ 95,72	R\$ 1.182,5	R\$ 2.128,50	0,05 %	R\$ -	R\$ -	R\$ -	18,00	R\$ 2.128,50	0,00 %
18.6.12 LUMINARIA FLUORESCENTE COMPLETA (2 X 16 W)	UN	18,00	R\$ 95,72	R\$ 1.182,5	R\$ 2.128,50	0,05 %	R\$ -	R\$ -	R\$ -	18,00	R\$ 2.128,50	0,00 %
18.6.13 LUMINARIA FLUORESCENTE COMPLETA (2 X LUMINARIA DE EMBRITECORPO E GRADE DE PROTEÇÃO EM LIGA DE ALUMÍNIO FUNDIDO, REFLETOR EM CHAPA DE ALUMÍNIO ANODIZADO, LUMINARIA DE PESO MÓVEL, CORPO EM ALUMÍNIO, REFLETOR EM ALUMÍNIO ANODIZADO COM PROTETOR DE VIDRO EM GRADE DE ALUMÍNIO	UN	102,00	R\$ 108,56	R\$ 1341,2	R\$ 13.680,24	0,34 %	R\$ -	R\$ -	R\$ -	102,00	R\$ 13.680,24	0,00 %
18.6.14 LUMINARIA DE EMBRITECORPO E GRADE DE PROTEÇÃO EM LIGA DE ALUMÍNIO FUNDIDO, REFLETOR EM CHAPA DE ALUMÍNIO ANODIZADO, LUMINARIA DE PESO MÓVEL, CORPO EM ALUMÍNIO, REFLETOR EM ALUMÍNIO ANODIZADO COM PROTETOR DE VIDRO EM GRADE DE ALUMÍNIO	UN	40,00	R\$ 154,62	R\$ 191,02	R\$ 7.640,80	0,19 %	R\$ -	R\$ -	R\$ -	40,00	R\$ 7.640,80	0,00 %
18.6.15 LUMINARIA DE EMBRITECORPO E GRADE DE PROTEÇÃO EM LIGA DE ALUMÍNIO FUNDIDO, REFLETOR EM CHAPA DE ALUMÍNIO ANODIZADO, LUMINARIA DE PESO MÓVEL, CORPO EM ALUMÍNIO, REFLETOR EM ALUMÍNIO ANODIZADO COM PROTETOR DE VIDRO EM GRADE DE ALUMÍNIO	UN	9,00	R\$ 188,42	R\$ 232,77	R\$ 2.094,93	0,05 %	R\$ -	R\$ -	R\$ -	9,00	R\$ 2.094,93	0,00 %
18.6.16 PROJETO EM ALUMÍNIO, C/ LÂMPADA DE VAPOR FOTOCELULAR ATÉ 400W	UN	4,00	R\$ 380,39	R\$ 469,93	R\$ 1.879,72	0,05 %	R\$ -	R\$ -	R\$ -	4,00	R\$ 1.879,72	0,00 %
18.6.17 PROJETO EM ALUMÍNIO, C/ LÂMPADA DE VAPOR FOTOCELULAR ATÉ 400W	UN	1,00	R\$ 380,39	R\$ 469,93	R\$ 469,93	0,01 %	R\$ -	R\$ -	R\$ -	1,00	R\$ 469,93	0,00 %
18.6.18 ARANDELA PARA LÂMPADA INCANDESCENTE 60W EM ALUMÍNIO ANODIZADO E PINTADO POR PROCESSO ELETROSTÁTICO COM REFLETOR EM ALUMÍNIO ANODIZADO ALTO BRILHO	UN	16,00	R\$ 137,73	R\$ 170,15	R\$ 2.722,40	0,07 %	R\$ -	R\$ -	R\$ -	16,00	R\$ 2.722,40	0,00 %
19 INSTALAÇÕES DE CLIMATIZAÇÃO					R\$ 3.054,17	0,08 %						
19.1 TUBO PVC SOLDÁVEL DN 25MM, INSTALADO EM DRENO DE AR-CONDICIONADO - FORNECIMENTO E INSTALAÇÃO, AF-08/2022	M	120,30	R\$ 17,14	R\$ 2.117	R\$ 2.546,75	0,06 %	R\$ -	R\$ -	R\$ 2.546,75	0,00	R\$ -	4,72 %
19.2 JOELHO 45 GRAUS, PVC, SOLDÁVEL, DN 25MM, INSTALADO EM PRA-MADEIRA DE AGUÁ - FORNECIMENTO E INSTALAÇÃO, AF-06/2022	UN	23,00	R\$ 6,35	R\$ 7,84	R\$ 180,32	0,00 %	R\$ -	R\$ -	R\$ 180,32	0,00	R\$ -	12,76 %
19.3 JOELHO 90 GRAUS, PVC, SOLDÁVEL, DN 25MM, INSTALADO EM DRENO DE AR-CONDICIONADO - FORNECIMENTO E INSTALAÇÃO, AF-08/2022	UN	28,00	R\$ 7,27	R\$ 8,98	R\$ 251,44	0,01 %	R\$ -	R\$ -	R\$ 251,44	0,00	R\$ -	11,14 %
19.4 DRENO DE AR-CONDICIONADO - FORNECIMENTO E INSTALAÇÃO, AF-08/2022	UN	6,00	R\$ 10,21	R\$ 12,61	R\$ 75,66	0,00 %	R\$ -	R\$ -	R\$ 75,66	0,00	R\$ -	7,93 %
20 INSTALAÇÕES DE REDE ESTRUTURADA					R\$ 401,79	0,99 %						
20.1 EQUIPAMENTOS PASSIVOS					R\$ 6.474,26	0,11 %						
20.1.1 PATCH PAINEL 24 PORTAS, CATEGORIA 6 - FORNECIMENTO E INSTALAÇÃO, AF-11/2019	UN	3,00	R\$ 917,86	R\$ 1.133,92	R\$ 3.401,76	0,08 %	R\$ -	R\$ -	R\$ -	3,00	R\$ 3.401,76	0,00 %
20.1.2 Switch 48 portas, 10/100 Mbps - fornecimento e instalação, AF-11/2019	UN	1,00	R\$ 514,80	R\$ 635,98	R\$ 635,98	0,02 %	R\$ -	R\$ -	R\$ -	1,00	R\$ 635,98	0,00 %
20.1.3 PADRÃO RACK 19"	UN	2,00	R\$ 39,15	R\$ 48,37	R\$ 96,74	0,00 %	R\$ -	R\$ -	R\$ -	2,00	R\$ 96,74	0,00 %
20.1.4 ORGANIZADOR DE CABOS HORIZONTAL, ABERTO, PADRÃO RACK 19"	UN	1,00	R\$ 39,15	R\$ 48,37	R\$ 48,37	0,00 %	R\$ -	R\$ -	R\$ -	1,00	R\$ 48,37	0,00 %
20.1.5 ORGANIZADOR DE CABOS HORIZONTAL, ABERTO, PADRÃO RACK 19"	UN	2,00	R\$ 39,15	R\$ 48,37	R\$ 96,74	0,00 %	R\$ -	R\$ -	R\$ -	2,00	R\$ 96,74	0,00 %
20.1.6 ORGANIZADOR DE CABOS HORIZONTAL, ABERTO, PADRÃO RACK 19"	UN	1,00	R\$ 39,15	R\$ 48,37	R\$ 48,37	0,00 %	R\$ -	R\$ -	R\$ -	1,00	R\$ 48,37	0,00 %
20.1.7 BANDEJA MÓVEL, PADRÃO 19"	UN	2,00	R\$ 59,25	R\$ 73,20	R\$ 146,40	0,00 %	R\$ -	R\$ -	R\$ -	2,00	R\$ 146,40	0,00 %
20.2 CABOS EM PAR TRANÇADOS					R\$ 22.940,23	0,57 %						
20.2.1 CABO LÓGICO 4 PARES, CATEGORIA 6 - UTP	M	1.238,90	R\$ 12,70	R\$ 15,69	R\$ 19.752,14	0,49 %	R\$ -	R\$ -	R\$ -	12.389,00	R\$ 19.752,14	0,00 %
20.2.2 CABO LÓGICO/VIDEO COAXIAL 50 (OHMS)	M	1.71,65	R\$ 11,74	R\$ 14,50	R\$ 2.489,93	0,06 %	R\$ -	R\$ -	R\$ -	1.71,65	R\$ 2.489,93	0,00 %
20.2.3 PATCH CABO EXTRA-FLEXÍVEL RI-45/RI-45 DE 2,50m	UN	28,00	R\$ 20,21	R\$ 24,97	R\$ 699,16	0,02 %	R\$ -	R\$ -	R\$ -	28,00	R\$ 699,16	0,00 %
20.3 TOMADAS					R\$ 1.216,60	0,03 %						
20.3.1 TOMADA DE REDE RI45 - FORNECIMENTO E INSTALAÇÃO, AF-11/2019	UN	28,00	R\$ 35,17	R\$ 43,45	R\$ 1.216,60	0,03 %	R\$ -	R\$ -	R\$ -	28,00	R\$ 1.216,60	0,00 %
20.3.3 Conector comando para cabo coaxial					R\$ 879,30	0,02 %						
20.4 CAIXAS ACESSÓRIAS					R\$ 108,60	0,00 %						
20.4.2 CAIXA DE PASSAGEM PARA TELEFONE 15X15X10CM (SOBREPOR)	UN	2,00	R\$ 43,95	R\$ 54,30	R\$ 108,60	0,00 %	R\$ -	R\$ -	R\$ -	2,00	R\$ 108,60	0,00 %
20.4.3 CAIXA METANGULAR 4 X 2, MEDIDA (1,30 M DO FORNECIMENTO E INSTALAÇÃO, AF-11/2019)	UN	42,00	R\$ 14,85	R\$ 18,35	R\$ 770,70	0,02 %	R\$ -	R\$ -	R\$ 458,75	25,00	R\$ 1.224,34	0,00 %
20.5 FLETRODITOS E ACESSÓRIOS					R\$ 10.668,91	0,26 %						
20.5.1 Eletrodito PVC flexível 3/4", inclusive conexões	M	209,15	R\$ 9,27	R\$ 11,45	R\$ 2.394,77	0,06 %	R\$ -	R\$ -	R\$ 1.190,80	104,00	R\$ 1.203,97	4,34 %
20.5.2 Eletrodito PVC flexível 1", inclusive conexões	M	2,00	R\$ 12,14	R\$ 15,00	R\$ 30,00	0,00 %	R\$ -	R\$ -	R\$ 15,00	1,00	R\$ 15,00	3,33 %
20.5.3 Eletrodito PVC flexível 1 1/4", inclusive conexões	M	4,20	R\$ 17,33	R\$ 21,41	R\$ 89,92	0,00 %	R\$ -	R\$ -	R\$ 42,82	2,00	R\$ 42,82	2,22 %
20.5.4 Eletrodito aço galvanizado 3/4", inclusive conexões	M	5,00	R\$ 19,81	R\$ 23,24	R\$ 116,20	0,00 %	R\$ -	R\$ -	R\$ 58,10	2,50	R\$ 58,10	2,15 %
20.5.5 Eletrodito aço galvanizado 1 1/4", inclusive conexões	M	46,30	R\$ 46,61	R\$ 57,58	R\$ 2.665,95	0,07 %	R\$ -	R\$ -	R\$ 1.324,34	23,30	R\$ 1.341,61	0,86 %
20.5.6 Eletrodito aço galvanizado 2", inclusive conexões	M	22,50	R\$ 46,61	R\$ 57,58	R\$ 1.295,55	0,03 %	R\$ -	R\$ -	R\$ 633,38	11,00	R\$ 662,17	0,85 %



Victor Araújo de Almeida
Engenheiro Civil
CREA 052154022-4

Daniel Pinheiro
Eng. Civil - CREABA 051523694-2

Item	Descrição	M	63,30	R\$ 52,13	R\$ 64,40	R\$ 4,076,52	0,10 %	R\$ -	R\$ -	0,00	R\$ -	R\$ 63,30	R\$ 4,076,32	0,00 %
20.5.7	Bateria de 100x50 mm, inclusive conexões													
21	SISTEMA DE EXAUSTÃO MECÂNICA					R\$ 5.223,47	0,13 %							
21.1.1	18x4, tipo parede, com filtros inerciais, calha coletora de gordura e luminária, dimensões: larg=111,5 x Prof=700 x alt=450mm	un	1,00	R\$ 1.591,12	R\$ 1.965,67	R\$ 1.965,67	0,05 %	R\$ -	R\$ -	0,00	R\$ -	1,00	R\$ 1.965,67	0,00 %
21.2	EXAUSTOR ELETROMECÂNICO INDUSTRIAL D=400MM	UN	1,00	R\$ 1.623,73	R\$ 2.005,96	R\$ 2.005,96	0,05 %	R\$ -	R\$ -	0,00	R\$ -	1,00	R\$ 2.005,96	0,00 %
21.3	INSTALAÇÃO DE EXAUSTOR ELÉTRICO TIPO DOMICILIAR	UN	4,00	R\$ 253,33	R\$ 312,96	R\$ 1.251,84	0,03 %	R\$ -	R\$ -	0,00	R\$ -	4,00	R\$ 1.251,84	0,00 %
22	SISTEMA DE PROTEÇÃO CONTRA DESCARGAS ATMOSFÉRICAS (SPDA)					R\$ 79.692,22	1,96 %							
22.1	CAPTOR TIPO FRANGLIN PARA SPDA - FORNECIMENTO E INSTALAÇÃO.	UN	1,00	R\$ 113,89	R\$ 140,70	R\$ 140,70	0,00 %	R\$ -	R\$ -	0,00	R\$ -	1,00	R\$ 140,70	0,00 %
22.2	VERGALHÃO ROSCA TOTAL DE 3/8"	M	154,00	R\$ 10,68	R\$ 13,19	R\$ 2.031,26	0,05 %	R\$ -	R\$ -	0,00	R\$ -	154,00	R\$ 2.031,26	0,00 %
22.3	SUPOORTE ISOLADOR PARA CORDOALHA DE COBRE - FORNECIMENTO E INSTALAÇÃO.	UN	16,00	R\$ 22,52	R\$ 27,82	R\$ 445,12	0,01 %	R\$ -	R\$ -	0,00	R\$ -	16,00	R\$ 445,12	0,00 %
22.4	Caixa de equalização p/ aterramento 20x20x10cm de sobrepôr p/11 terminais de pressão e barramento.	un	1,00	R\$ 316,12	R\$ 390,53	R\$ 390,53	0,01 %	R\$ -	R\$ -	0,00	R\$ -	1,00	R\$ 390,53	0,00 %
22.5	Abraçadeira de Alumínio 2" 50mm (Dados RC-1,30 M.AE 02/2021)	un	4,00	R\$ 9,47	R\$ 11,70	R\$ 46,80	0,00 %	R\$ -	R\$ -	0,00	R\$ -	4,00	R\$ 46,80	0,00 %
22.6	SUPOORTE ISOLADOR PARA CORDOALHA DE COBRE - FORNECIMENTO E INSTALAÇÃO.	UN	48,00	R\$ 22,52	R\$ 27,82	R\$ 1.335,36	0,03 %	R\$ -	R\$ -	0,00	R\$ -	48,00	R\$ 1.335,36	0,00 %
22.7	ESCAVAÇÃO MANUAL DE VALA COM PROFUNDIDADE MENOR OU IGUAL A 1,30 M.AE 02/2021	m³	43,95	R\$ 78,01	R\$ 96,37	R\$ 4.235,46	0,10 %	R\$ -	R\$ -	43,95	R\$ 4.235,46	0,00	R\$ -	1,04 %
22.8	REATERRO MANUAL DE VALAS COM COMPACTAÇÃO MECANIZADA.	m³	43,95	R\$ 35,49	R\$ 43,84	R\$ 1.926,77	0,05 %	R\$ -	R\$ -	43,95	R\$ 1.926,77	0,00	R\$ -	2,28 %
22.9	HASTE DE ATERRAMENTO 5/8" PARA SPDA - FORNECIMENTO E INSTALAÇÃO.	UN	16,00	R\$ 94,95	R\$ 117,30	R\$ 1.876,80	0,05 %	R\$ -	R\$ -	0,00	R\$ -	16,00	R\$ 1.876,80	0,00 %
22.10	CORDOALHA DE COBRE N° 16 MM², NÃO ENTERRADA, COM ISOLADOR - FORNECIMENTO E INSTALAÇÃO.	M	65,00	R\$ 33,63	R\$ 41,55	R\$ 2.706,75	0,07 %	R\$ -	R\$ -	65,00	R\$ 2.706,75	0,00	R\$ -	2,41 %
22.11	CORDOALHA DE COBRE N° 35 MM², NÃO ENTERRADA, COM ISOLADOR - FORNECIMENTO E INSTALAÇÃO.	M	348,78	R\$ 61,43	R\$ 75,89	R\$ 26.468,91	0,65 %	R\$ -	R\$ -	0,00	R\$ -	348,78	R\$ 26.468,91	0,00 %
22.12	CORDOALHA DE COBRE N° 50 MM², NÃO ENTERRADA, COM ISOLADOR - FORNECIMENTO E INSTALAÇÃO.	M	308,00	R\$ 79,77	R\$ 98,55	R\$ 30.353,40	0,75 %	R\$ -	R\$ -	0,00	R\$ -	308,00	R\$ 30.353,40	0,00 %
22.13	CAIXA DE INSPEÇÃO PARA ATERRAMENTO, CIRCULAR, EM POLIETILENO, DIÂMETRO INTERNO = 0,30 M.AE 12/2020	UN	16,00	R\$ 44,55	R\$ 55,04	R\$ 880,64	0,02 %	R\$ -	R\$ -	0,00	R\$ -	16,00	R\$ 880,64	0,00 %
22.14	TERMINAL DE PRESSÃO P/ CABOS ATÉ 65MM²	UN	340,00	R\$ 12,51	R\$ 15,45	R\$ 5.253,00	0,13 %	R\$ -	R\$ -	0,00	R\$ -	340,00	R\$ 5.253,00	0,00 %
22.15	SOLDA ELETROTERMICA	UN	32,00	R\$ 40,64	R\$ 50,21	R\$ 1.606,72	0,04 %	R\$ -	R\$ -	0,00	R\$ -	32,00	R\$ 1.606,72	0,00 %
23	SERVIÇOS COMPLEMENTARES					R\$ 127.217,36	3,13 %							
23.1	GERAIS					R\$ 106.349,38	2,80 %							
23.1.1	CONJUNTO DE MASTRO P/ TUBES BANDEIRAS E PEDESTAL	UN	1,00	R\$ 3.759,52	R\$ 4.644,51	R\$ 4.644,51	0,11 %	R\$ -	R\$ -	0,00	R\$ -	1,00	R\$ 4.644,51	0,00 %
23.1.2	BANCADELA DE GRANITO CINZA E=2cm	m²	64,63	R\$ 329,65	R\$ 407,25	R\$ 26.320,57	0,65 %	R\$ -	R\$ -	0,00	R\$ -	64,63	R\$ 26.320,57	0,00 %
23.1.3	BANCADELA DE GRANITO CINZA E=2cm	m²	50,00	R\$ 329,65	R\$ 407,25	R\$ 20.362,50	0,50 %	R\$ -	R\$ -	0,00	R\$ -	50,00	R\$ 20.362,50	0,00 %
23.1.4	PRATELEIRA DE MADEIRA DE JEI PLAINADA	m²	51,18	R\$ 143,46	R\$ 177,23	R\$ 9.070,63	0,22 %	R\$ -	R\$ -	0,00	R\$ -	51,18	R\$ 9.070,63	0,00 %
23.1.5	BANCO EM ALVENARIA, TAMPO EM CONCRETO, C/ENGOSTO H=80cm (PINTADO)	M	8,64	R\$ 181,77	R\$ 224,56	R\$ 1.940,20	0,05 %	R\$ -	R\$ -	0,00	R\$ -	8,64	R\$ 1.940,20	0,00 %
23.1.6	PELÓTILO DE GRANITO L=15 cm	M	144,95	R\$ 86,01	R\$ 106,26	R\$ 15.402,39	0,38 %	R\$ -	R\$ -	0,00	R\$ -	144,95	R\$ 15.402,39	0,00 %
23.1.7	CORRIMÃO DUPLA ALTURA EM AÇO INOX DIAM 1 1/2	M	6,40	R\$ 411,30	R\$ 508,12	R\$ 3.251,97	0,08 %	R\$ -	R\$ -	0,00	R\$ -	6,40	R\$ 3.251,97	0,00 %
23.1.8	FITA ADESIVA ANTIDERRAPANTE E FOSFORESCENTE	UN	2,00	R\$ 42,35	R\$ 52,32	R\$ 104,64	0,00 %	R\$ -	R\$ -	0,00	R\$ -	2,00	R\$ 104,64	0,00 %
23.1.9	CORRIMÃO DUPLA ALTURA EM AÇO INOX DIAM 1 1/2	M	6,40	R\$ 411,30	R\$ 508,12	R\$ 3.251,97	0,08 %	R\$ -	R\$ -	0,00	R\$ -	6,40	R\$ 3.251,97	0,00 %
23.2	CAIXA D'ÁGUA - 30,000L					R\$ 42.867,98	1,06 %							
23.2.1	RESERVATÓRIO PRÉ MOLDADO ELEVADO CILINDRICO D=2,0M, CAP=12,0M3, H=0,0M COMPLETO E SISTEMA CAP=4,5 M3	UN	1,00	R\$ 23.604,22	R\$ 29.160,65	R\$ 29.160,65	0,72 %	R\$ -	R\$ -	0,00	R\$ -	1,00	R\$ 29.160,65	0,00 %



Victor Araujo de Almeida
Engenheiro Civil
CREA 052154022-4

Victor Araujo de Almeida
Eng. Civil - CREA/BA 051523694-2
Daniel Pinheiro

23.2.2	ESCALA TIPO MARINHEIRO EM AÇO CA-50 9,52MM INCLUSO PINTURA COM FUNDO ANTICORROSIVO TIPO ZANCO.	M	18,00	R\$ 94,99	R\$ 117,35	R\$ 2.112,30	0,05 %	R\$ -	0,00	R\$ -	R\$ -	18,00	R\$ 2.112,30	0,00 %
23.2.3	GUARDA CORPO C/ CONDUÇÃO EM TUBO DE AÇO GALVANIZADO 3/4"	M	6,97	R\$ 122,82	R\$ 151,73	R\$ 1.057,56	0,03 %	R\$ -	0,00	R\$ -	R\$ -	6,97	R\$ 1.057,56	0,00 %
23.2.5	PINTURA EPOXI DIAS DEMAGOS	m²	69,08	R\$ 55,32	R\$ 68,34	R\$ 4.720,93	0,12 %	R\$ -	0,00	R\$ -	R\$ -	69,08	R\$ 4.720,93	0,00 %
23.2.6	PINTURA EPOXI DIAS DEMAGOS	m²	69,08	R\$ 55,32	R\$ 68,34	R\$ 4.720,93	0,12 %	R\$ -	0,00	R\$ -	R\$ -	69,08	R\$ 4.720,93	0,00 %
23.2.7	PINTURA POLIURETANO EM ESTRUTURAS DE AÇO CARBONO, 65 MICRAC/ REVOLVER	m²	69,08	R\$ 12,84	R\$ 15,86	R\$ 1.095,61	0,03 %	R\$ -	0,00	R\$ -	R\$ -	69,08	R\$ 1.095,61	0,00 %
24	SERVICIOS FINAIS					R\$ 11.737,39	0,29 %							
24.1	LIMPEZA DE PISO CERAMICO OU PORCELANATO COM PANO ÚMIDO.	m²	1.514,30	R\$ 1,91	R\$ 2,36	R\$ 3.573,75	0,09 %	R\$ -	0,00	R\$ -	R\$ -	1.514,30	R\$ 3.573,75	0,00 %
24.2	Placa de inauguração metálica 0,47x0,57m.	un	1,00	R\$ 1.909,62	R\$ 2.359,14	R\$ 2.359,14	0,06 %	R\$ -	0,00	R\$ -	R\$ -	1,00	R\$ 2.359,14	0,00 %
24.2	Letras em aço escovado 40 x 40 cm	un	25,00	R\$ 137,94	R\$ 232,18	R\$ 5.804,50	0,14 %	R\$ -	0,00	R\$ -	R\$ -	25,00	R\$ 5.804,50	0,00 %
						R\$ 160.154,14					R\$ 1.504.619,02		R\$ 2.554.602,17	37,07%
						3.285.754,58								
						773.466,63								
						4.059.221,21								
						Total sem BDI R\$								
						Total do BDI R\$								
						Total Geral R\$								

Daniel Pinheiro

Daniel Pinheiro
Eng. Civil - CREA/BA 051523694-2

Victor Araujo de Almeida
Victor Araujo de Almeida
Engenheiro Civil
CREA 052154022-4



		RELATÓRIO DIÁRIO DE OBRA		Data									
		CLIENTE: PREFEITURA MUNICIPAL DE SANTALUZ OBJETO: OBRA DE CONSTRUÇÃO DE CRECHE MUNICIPAL DO MUNICÍPIO DE SANTALUZ-BA CONTRATO Nº 289/2022 PROCESSO ADMINISTRATIVO: 258/2022 RDO: 362							S	T	Q	Q	S
Condições Climáticas: Manhã: (2) Tarde: (1) Noite: () SIMBOLOGIA: 1- Tempo Bom 2- Chuva c/ cond. Trab. 3- Chuva s/ cond. Trab.		EFETIVO PESSOAL		CATEGORIA		QTDE							
SERVIÇOS EXECUTADOS / OCORRÊNCIAS		MÃO DE OBRA INDIRETA		Gerente de Obra									
FINAL DE SEMANA - SEM EXPEDIENTE				Engenheiro									
				Tec. de Segurança									
				Aux Adm									
				Mestre de obra									
				Encarregado geral									
				Hh DO DIA									
				MÃO DE OBRA DIRETA		Topografo							
				Auxiliar de topografia									
				Pedreiro									
				Ajudante Geral									
		Cajeteiro											
		Carpinteiro											
		Operador de Motosserra											
		Motorista											
		Montador											
		Montador/Eletricista											
		Eletricista											
		Operador de Patrol											
		Operador de Escavadeira											
		Operador de Pá carregadeira											
		Motorista de caçamba											
		Pintor											
		Hh DO DIA											
CONSIDERAÇÕES				RESUMO DO EFETIVO									
				EFETIVO DO DIA 0									
				JORNADA DE TRABALHO									
				Hh DO DIA									
				Hh ACUMULADO									
OBSERVAÇÕES				EFETIVO EQUIPAMENTOS									
				TIPO									
				QTDE.									
		Veículo Leve											
		Caminhão Manck											
		Caminhão Toco											
		Escavadeira											
		Pá carregadeira											
		Caçamba											
		Patrol											
		PC 200											
		Placa Vibratória											
GERENTE DE OBRA:		FISCALIZAÇÃO:											
Data: 1/6/2025		Data: 1/6/2025											

Visto para o Assunto
Vitor Araújo de Almeida
 Engenheiro Civil
 CREA 052154022-4

Daniel Pinheiro
Daniel Pinheiro
 Eng. Civil - CREA/BA 051523694-2



		RELATÓRIO DIÁRIO DE OBRA			Data						
		CLIENTE: PREFEITURA MUNICIPAL DE SANTALUZ			S	T	Q	Q	S	S	D
OBJETO: OBRA DE CONSTRUÇÃO DE CRECHE MUNICIPAL DO MUNICÍPIO DE SANTALUZ-BA		PROCESSO ADMINISTRATIVO: 258/2022			EFETIVO PESSOAL						
CONTRATO Nº 289/2022		RDO: 383			CATEGORIA			QTDE			
Condições Climáticas: Manhã: (2) Tarde: (1) Noite: ()					MÃO DE OBRA INDIRETA						
SIMBOLOGIA		1- Tempo Bom 2- Chuva c/ cond. Trab. 3- Chuva s/ cond. Trab.			Gerente de Obra						
SIMBOLOGIA		1- Tempo Bom 2- Chuva c/ cond. Trab. 3- Chuva s/ cond. Trab.			Gerente de Obra						
SERVIÇOS EXECUTADOS / OCORRÊNCIAS					Engenheiro 1						
ATERRO MANUAL DE VALAS COM SOLO ARGILO-ARENOSO ECOMPACTAÇÃO MECANIZADA. AF_05/2016					Tec. de Segurança						
MONTAGEM E DESMONTAGEM DE FÓRMA DE PILARES RETANGULARES E ESTRUTURAS SIMILARES COM ÁREA MÉDIA DAS SEÇÕES MENOR OU IGUAL A 0,25 M², PE-DIREITO SIMPLES, EM CHAPA DE MADEIRA COMPENSADA PLASTIFICADA, 12 UTILIZAÇÕES. AF_12/2015					Aux Adm						
Armação de aço CA-50 Ø 8mm; incluso fornecimento, corte, dobra e colocação					Mestre de obra						
Armação de aço CA-50 Ø 5,0mm; incluso fornecimento, corte, dobra e colocação					Encarregado geral 1						
Concreto Bombeado fck= 25MPa; incluindo preparo, lançamento e adensamento					Hh DO DIA						
Cobogó de concreto (elemento vazado) - (6x40x40cm) assentado com argamassa traço 1:4 (cimento, areia)					MÃO DE OBRA DIRETA						
ALVENARIA DE VEDAÇÃO DE BLOCOS CERÂMICOS FURADOS NA VERTICAL DE 14X19X39CM (ESPESSURA 14CM) DE PAREDES COM ÁREA LÍQUIDA MAIOR OU IGUAL A 6M² COM VÃOS E ARGAMASSA DE ASSENTAMENTO COM PREPARO EM BETONEIRA. AF_06/2014					Topografo						
ALVENARIA DE VEDAÇÃO DE BLOCOS CERÂMICOS FURADOS NA VERTICAL DE 14X19X39CM (ESPESSURA 14CM) DE PAREDES COM ÁREA LÍQUIDA MAIOR OU IGUAL A 6M² COM VÃOS E ARGAMASSA DE ASSENTAMENTO COM PREPARO EM BETONEIRA. AF_06/2014					Auxiliar de topografia						
IMPERMEABILIZAÇÃO DE PISO COM ARGAMASSA DE CIMENTO E AREIA, COM ADITIVO IMPERMEABILIZANTE, E = 2CM. AF_06/2018					Pedreiro 6						
Emboço para paredes internas traço 1:2:3 - preparo manual - espessura 2,0 cm					Ajudante Geral 13						
Emboço para paredes externas traço 1:2:3 - preparo manual - espessura 2,5 cm					Cajazeiro 1						
Reboco para paredes internas, externas, pátios, vigas, traço 1:4,5 - espessura 0,5 cm					Operador de Motosserra						
Revestimento cerâmico de paredes PEI IV - cerâmica 30 x 40 cm - incl. rejunte - conforme projeto - branca					Motorista						
Revestimento cerâmico de paredes PEI IV - cerâmica 10 x 10 cm - incl. rejunte - conforme projeto - azul					Montador						
Revestimento cerâmico de paredes PEI IV - cerâmica 10 x 10 cm - incl. rejunte - conforme projeto - vermelha					Montador/Eletricista						
Chapisco de aderência em paredes internas, externas, vigas, platibanda e calhas					Eletricista						
Contrapiso de concreto não-estrutural, espessura 3cm e preparo mecânico					Armador 2						
Camada regularizadora traço 1:4 (cimento e areia) espessura 2cm					Almoxarife 1						
Piso cimentado desempenado com acabamento liso espessura 2,0cm com junta plástica acabada 1,2m - solários, varandas e pátio coberto					Operador de Pá carregadeira						
Pintura em látex acrílico sobre paredes internas e externas, 2 demãos					Motorista de caçamba						
ADAPTADOR CURTO COM BOLSA E ROSCA PARA REGISTRO, PVC, SOLDÁVEL, DN 20MM X 1/2", INSTALADO EM RAMAL DE DISTRIBUIÇÃO DE ÁGUA - FORNECIMENTO E INSTALAÇÃO. AF_12/2014					Pintor						
Adaptador sol. curto com bolsa-rosca para registro - 50mm - 1 1/2"					RESUMO DO EFETIVO						
REGISTRO DE GAVETA BRUTO, LATÃO, ROSCÁVEL, 2" - FORNECIMENTO E INSTALAÇÃO. AF_08/2021					EFETIVO DO DIA 24						
REGISTRO DE GAVETA BRUTO, LATÃO, ROSCÁVEL, 3" - FORNECIMENTO E INSTALAÇÃO. AF_08/2021					JORNADA DE TRABALHO						
REGISTRO DE GAVETA BRUTO, LATÃO, ROSCÁVEL, 3/4", COM ACABAMENTO E CANOPLA CROMADOS - FORNECIMENTO E INSTALAÇÃO. AF_08/2021					Hh DO DIA						
REGISTRO DE PRESSÃO BRUTO, LATÃO, ROSCÁVEL, 3/4", COM ACABAMENTO E CANOPLA CROMADOS - FORNECIMENTO E INSTALAÇÃO. AF_08/2021					Hh ACUMULADO						
QUADRO DE DISTRIBUIÇÃO DE ENERGIA DE EMBUTIR, EM CHAPA METÁLICA, PARA 24 DISJUNTORES TERMOMAGNÉTICOS MONOPOLARES, COM BARRAMENTO TRIFÁSICO E NEUTRO. FORNECIMENTO E INSTALAÇÃO					EFETIVO EQUIPAMENTOS						
CAIXA RETANGULAR 4" X 2" MÉDIA (1,30 M DO PISO), PVC, INSTALADA EM PAREDE - FORNECIMENTO E INSTALAÇÃO. AF_12/2015					TIPO						
Eletroduto PVC flexível 3/4", inclusive conexões					Veículo Leve						
Eletroduto PVC flexível 1", inclusive conexões					Caminhão Muncie						
Eletroduto PVC roscável 1 1/4", inclusive conexões					Caminhão Toco						
Eletroduto aço galvanizado 3/4", inclusive conexões					Escavadeira						
Eletroduto aço galvanizado 1 1/4", inclusive conexões					Pá carregadeira						
Eletroduto aço galvanizado 2", inclusive conexões					Caçamba						
					Patrol						
					PC 200						
					Placa Vibratória						
GERENTE DE OBRA:		FISCALIZAÇÃO:									
Data: 2/6/2025		Data: 2/6/2025									

Victor Araújo de Almeida
Victor Araújo de Almeida
 Engenheiro Civil
 CREA 052154022-4

Daniel Pinheiro
Daniel Pinheiro
 Eng. Civil - CREA/BA 051523694-2



		RELATÓRIO DIÁRIO DE OBRA				Data						
		S	T	Q	Q	S	S	S	D			
CLIENTE: PREFEITURA MUNICIPAL DE SANTALUZ OBJETO: OBRA DE CONSTRUÇÃO DE CRECHE MUNICIPAL DO MUNICÍPIO DE SANTALUZ-BA CONTRATO N°: 289/2022 PROCESSO ADMINISTRATIVO: 258/2022 RDO: 364		EFETIVO PESSOAL										
Condições Climáticas: Manhã: (2) Tarde: (1) Noite: ()		CATEGORIA		QTDE								
SIMBOLOGIA		MÃO DE OBRA INDIRETA										
SERVIÇOS EXECUTADOS / OCORRÊNCIAS MONTAGEM E DESMONTAGEM DE FÓRMA DE PILARES RETANGULARES E ESTRUTURAS SIMILARES COM ÁREA MÉDIA DAS SEÇÕES MENOR OU IGUAL A 0,25 M², PE-DIREITO SIMPLES, EM CHAPA DE MADEIRA COMPENSADA PLASTIFICADA, 12 UTILIZAÇÕES. AF_12/2015 Armação de aço CA-50 Ø 8mm; incluso fornecimento, corte, dobra e colocação Armação de aço CA-60 Ø 5,0mm; incluso fornecimento, corte, dobra e colocação Concreto Bombeado fck= 25MPa; incluindo preparo, lançamento e adensamento Cobogó de concreto (elemento vazado) - (6x40x40cm) assentado com argamassa traço 1:4 (cimento, areia) ALVENARIA DE VEDAÇÃO DE BLOCOS CERÂMICOS FURADOS NA VERTICAL DE 14X19X39CM (ESPESSURA 14CM) DE PAREDES COM ÁREA LÍQUIDA MAIOR OU IGUAL A 6M² COM VÃOS E ARGAMASSA DE ASSENTAMENTO COM PREPARO EM BETONEIRA, AF_06/2014 ALVENARIA DE VEDAÇÃO DE BLOCOS CERÂMICOS FURADOS NA VERTICAL DE 14X19X39CM (ESPESSURA 14CM) DE PAREDES COM ÁREA LÍQUIDA MAIOR OU IGUAL A 6M² COM VÃOS E ARGAMASSA DE ASSENTAMENTO COM PREPARO EM BETONEIRA, AF_06/2014 IMPERMEABILIZAÇÃO DE PISO COM ARGAMASSA DE CIMENTO E AREIA, COM ADITIVO IMPERMEABILIZANTE, E = 2CM, AF_06/2018 Emboço para paredes internas traço 1:2:9 - preparo manual - espessura 2,0 cm Emboço paulista para paredes externas traço 1:2:9 - preparo manual - espessura 2,5 cm Reboco para paredes internas, externas, pórticos, vigas, traço 1:4,5 - espessura 0,5 cm Revestimento cerâmico de paredes PEI IV - cerâmica 30 x 40 cm - incl. rejunte - conforme projeto - branca Revestimento cerâmico de paredes PEI IV - cerâmica 10 x 10 cm - incl. rejunte - conforme projeto - azul Revestimento cerâmico de paredes PEI IV - cerâmica 10 x 10 cm - incl. rejunte - conforme projeto - vermelha Chapisco de aderência em paredes internas, externas, vigas, platibanda e calhas Contrapiso de concreto não-estrutural, espessura 3cm e preparo mecânico Camada regularizadora traço 1:4 (cimento e areia) espessura 2cm Piso cimentado desempenado com acabamento liso espessura 2,0cm com junta plástica acabada 1,2m - solários, varandas e pátio coberto Pintura em látex acrílico sobre paredes internas e externas, 2 demãos ADAPTADOR CURTO COM BOLSA E ROSCA PARA REGISTRO, PVC, SOLDÁVEL, DN 20MM X 1/2", INSTALADO EM RAMAL DE DISTRIBUIÇÃO DE ÁGUA - FORNECIMENTO E INSTALAÇÃO, AF_12/2014 Adaptador sol. curto com bolsa-rosca para registro - 50mm - 1/2" REGISTRO DE GAVETA BRUTO, LATÃO, ROSCÁVEL, 2" - FORNECIMENTO E INSTALAÇÃO, AF_08/2021 REGISTRO DE GAVETA BRUTO, LATÃO, ROSCÁVEL, 3" - FORNECIMENTO E INSTALAÇÃO, AF_08/2021 REGISTRO DE GAVETA BRUTO, LATÃO, ROSCÁVEL, 3/4", COM ACABAMENTO E CANOPLA CROMADOS - FORNECIMENTO E INSTALAÇÃO, AF_08/2021 REGISTRO DE PRESSÃO BRUTO, LATÃO, ROSCÁVEL, 3/4", COM ACABAMENTO E CANOPLA CROMADOS - FORNECIMENTO E INSTALAÇÃO, AF_08/2021 QUADRO DE DISTRIBUIÇÃO DE ENERGIA DE EMBUTIR, EM CHAPA METÁLICA, PARA 24 DISJUNTORES TERMOMAGNÉTICOS MONOPOLARES, COM BARRAMENTO TRIFÁSICO E NEUTRO, FORNECIMENTO E INSTALAÇÃO CAIXA RETANGULAR 4" X 2" MÉDIA (1,30 M DO PISO), PVC, INSTALADA EM PAREDE - FORNECIMENTO E INSTALAÇÃO, AF_12/2015 Eletroduto PVC flexível 3/4", inclusive conexões Eletroduto PVC flexível 1", inclusive conexões Eletroduto PVC roscável 1 1/4", inclusive conexões Eletroduto aço galvanizado 3/4", inclusive conexões Eletroduto aço galvanizado 1 1/4", inclusive conexões Eletroduto aço galvanizado 2", inclusive conexões		Gerente de Obra Engenheiro 1										
				Tec. de Segurança Aux Adm Mestre de obra Encarregado geral 1								
		MÃO DE OBRA DIRETA										
		Topógrafo										
		Auxiliar de topografia										
		Pedreiro		6								
		Ajudante Geral		13								
		Cajeteiro										
		Carpinteiro		1								
		Operador de Motosserra										
		Motorista										
		Montador										
		Montador/Eletricista										
		Eletricista										
		Armador		2								
		Almozarife		1								
		Operador de Pa carregadeira										
		Motorista de caçamba										
		Pintor										
		RESUMO DO EFETIVO										
		EFETIVO DO DIA		25								
		JORNADA DE TRABALHO										
		Hh DO DIA										
		Hh ACUMULADO										
		EFETIVO EQUIPAMENTOS										
		TIPO		QTDE.								
		Veículo Leve										
		Caminhão MuncK										
		Caminhão Toco										
		Escavadeira										
		Pá carregadeira										
		Caçamba										
		Patrol										
		PC 200										
		Placa Vibratória										
GERENTE DE OBRA:		FISCALIZAÇÃO:										
Data: 3/8/2025		Data: 3/8/2025										

Victor Araujo de Almeida
Victor Araujo de Almeida
 Engenheiro Civil
 CREA 052154022-4

Daniel Pinheiro
Daniel Pinheiro
 Eng. Civil - CREA/BA 051523694-2



		RELATÓRIO DIÁRIO DE OBRA				Data						
		CLIENTE: PREFEITURA MUNICIPAL DE SANTALUZ				S	T	Q	Q	S	S	D
OBJETO: OBRA DE CONSTRUÇÃO DE CRECHE MUNICIPAL DO MUNICÍPIO DE SANTALUZ-BA		PROCESSO ADMINISTRATIVO: 258/2022				RDC: 366						
CONTRATO Nº 289/2022		Mantã: (2)				Tarde: (1)				Noite: ()		
Condições Climáticas:		1- Tempo Bom 2- Chuva c/ cond. Trab. 3- Chuva s/ cond. Trab.				EFETIVO PESSOAL						
SIMBOLOGIA		SERVIÇOS EXECUTADOS / OCORRÊNCIAS				CATEGORIA						
						MÃO DE OBRA INDIRETA						
						Gerente de Obra						
						Engenheiro 1						
						Tec. de Segurança						
						Aux Adm						
						Mestre de obra						
						Encarregado geral 1						
						MÃO DE OBRA DIRETA						
						Topógrafo						
						Auxiliar de topografia						
						Pedreiro 6						
						Ajudante Geral 13						
						Calceiro						
						Carpinteiro 1						
						Operador de Motosserra						
						Motorista						
						Montador						
						Montador/Eletricista						
						Eletricista						
						Armador 2						
						Almoxtarif 1						
						Operador de Pa carregadeira						
						Motorista de caçamba						
						Pintor						
						RESUMO DO EFETIVO						
						EFETIVO DO DIA 25						
						JORNADA DE TRABALHO						
						Hh DO DIA						
						Hh ACUMULADO						
						EFETIVO EQUIPAMENTOS						
						TIPO						
						QTDE.						
						Veículo Leve						
						Caminhão MuncK						
						Caminhão Toco						
						Escavadeira						
						Pa carregadeira						
						Caçamba						
						Patrol						
						PC 200						
						Placa Vibratória						
GERENTE DE OBRA:		FISCALIZAÇÃO:										
Data: 5/6/2025		Data: 5/6/2025										

Visto
 Victor Araujo de Almeida
 Engenheiro Civil
 CREA 052154022-4

Daniel Pinheiro de Almeida

Daniel Pinheiro
 Eng. Civil - CREA/BA 051523694-2

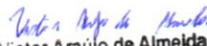

RELATÓRIO DIÁRIO DE OBRA				Data						
				S	T	Q	Q	S	S	D
				CLIENTE: PREFEITURA MUNICIPAL DE SANTALUZ OBJETO: OBRA DE CONSTRUÇÃO DE CRECHE MUNICIPAL DO MUNICÍPIO DE SANTALUZ-BA CONTRATO N° 289/2022 PROCESSO ADMINISTRATIVO: 258/2022 RDO: 367						
Condições Climáticas: Manhã: (2) Tarde: (1) Noite: ()				EFETIVO PESSOAL						
SIMBOLOGIA				CATEGORIA QTDE						
SERVIÇOS EXECUTADOS / OCORRÊNCIAS				MÃO DE OBRA INDIRETA						
ATERRAMENTO MANUAL DE VALAS COM SOLO ARGILÓ-ARENOSO E COMPACTAÇÃO MECANIZADA. AF_05/2016 MONTAGEM E DESMONTAGEM DE FORMA DE PILARES RETANGULARES E ESTRUTURAS SIMILARES COM ÁREA MÉDIA DAS SEÇÕES MENOR OU IGUAL A 0,25 M², PE-DIREITO SIMPLES, EM CHAPA DE MADEIRA COMPENSADA PLASTIFICADA, 12 UTILIZAÇÕES. AF_12/2015 Armação de aço CA-50 Ø 8mm; incluso fornecimento, corte, dobra e colocação Armação de aço CA-60 Ø 5,0mm; incluso fornecimento, corte, dobra e colocação Concreto Bombeado fck= 25MPa; incluindo preparo, lançamento e adensamento ALVENARIA DE VEDAÇÃO DE BLOCOS CERÂMICOS FURADOS NA VERTICAL DE 14X19X39CM (ESPESURA 14CM) DE PAREDES COM ÁREA LÍQUIDA MAIOR OU IGUAL A 6M² COM VÃOS E ARGAMASSA DE ASSENTAMENTO COM PREPARO EM BETONEIRA. AF_06/2014 ALVENARIA DE VEDAÇÃO DE BLOCOS CERÂMICOS FURADOS NA VERTICAL DE 14X19X39CM (ESPESURA 14CM) DE PAREDES COM ÁREA LÍQUIDA MAIOR OU IGUAL A 6M² COM VÃOS E ARGAMASSA DE ASSENTAMENTO COM PREPARO EM BETONEIRA. AF_06/2014 IMPERMEABILIZAÇÃO DE PISO COM ARGAMASSA DE CIMENTO E AREIA, COM ADITIVO IMPERMEABILIZANTE, E = 2CM. AF_09/2018 Emboço para paredes internas traço 1:2:9 - preparo manual - espessura 2,0 cm Emboço para paredes externas traço 1:2:9 - preparo manual - espessura 2,5 cm Reboco para paredes internas, externas, pátios, vigas, traço 1:4,5 - espessura 0,5 cm Revestimento cerâmico de paredes PEI IV - cerâmica 30 x 40 cm - incl. rejunte - conforme projeto - branca Revestimento cerâmico de paredes PEI IV - cerâmica 10 x 10 cm - incl. rejunte - conforme projeto - azul Revestimento cerâmico de paredes PEI IV - cerâmica 10 x 10 cm - incl. rejunte - conforme projeto - vermelha Chapisco de aderência em paredes internas, externas, vigas, platibanda e calhas Contrapiso de concreto não-estrutural, espessura 3cm e preparo mecânico Camada regularizadora traço 1:4 (cimento e areia) espessura 2cm Piso cimentado desempenado com acabamento liso espessura 2,0cm com junta plástica acabada 1,2m - solários, varandas e pátio coberto Pintura em látex acrílico sobre paredes internas e externas, 2 demãos ADAPTADOR CURTO COM BOLSA E ROSCA PARA REGISTRO, PVC, SOLDÁVEL, DN 20MM X 1/2", INSTALADO EM RAMAL DE DISTRIBUIÇÃO DE ÁGUA - FORNECIMENTO E INSTALAÇÃO. AF_12/2014 Adaptador sol, curto com bolsa-rosca para registro - 50mm - 1 1/2" REGISTRO DE GAVETA BRUTO, LATÃO, ROSCÁVEL, 2" - FORNECIMENTO E INSTALAÇÃO. AF_08/2021 REGISTRO DE GAVETA BRUTO, LATÃO, ROSCÁVEL, 3" - FORNECIMENTO E INSTALAÇÃO. AF_08/2021 REGISTRO DE GAVETA BRUTO, LATÃO, ROSCÁVEL, 3/4", COM ACABAMENTO E CANOPLA CROMADOS - FORNECIMENTO E INSTALAÇÃO. AF_08/2021 REGISTRO DE PRESSÃO BRUTO, LATÃO, ROSCÁVEL, 3/4", COM ACABAMENTO E CANOPLA CROMADOS - FORNECIMENTO E INSTALAÇÃO. AF_08/2021 QUADRO DE DISTRIBUIÇÃO DE ENERGIA DE EMBUTIR, EM CHAPA METÁLICA, PARA 24 DISJUNTORES TERMOMAGNÉTICOS MONOPOLARES, COM BARRAMENTO TRIFÁSICO E NEUTRO, FORNECIMENTO E INSTALAÇÃO CAIXA RETANGULAR 4" X 2" MÉDIA (1,30 M DO PISO), PVC, INSTALADA EM PAREDE - FORNECIMENTO E INSTALAÇÃO. AF_12/2015 Eletroduto PVC flexível 3/4", inclusive conexões Eletroduto PVC flexível 1", inclusive conexões Eletroduto PVC roscável 1 1/4", inclusive conexões Eletroduto aço galvanizado 3/4", inclusive conexões Eletroduto aço galvanizado 1 1/4", inclusive conexões Eletroduto aço galvanizado 2", inclusive conexões				Gerente de Obra Engenheiro 1 Tec. de Segurança Aux Adm Mestre de obra Encarregado geral 1 Hh DO DIA MÃO DE OBRA DIRETA Topógrafo Auxiliar de topografia Pedreiro 6 Ajudante Geral 13 Calçeteiro Carpinteiro 1 Operador de Motosserra Motorista Montador/Eletricista Eletricista Armador 2 Almoçarife 1 Operador de Pá carregadeira Motorista de caçamba Pintor Hh DO DIA RESUMO DO EFETIVO EFETIVO DO DIA 25 JORNADA DE TRABALHO Hh DO DIA Hh ACUMULADO EFETIVO EQUIPAMENTOS TIPO QTDE. Veículo Leve Caminhão Munck Caminhão Toco Escavadeira Pá carregadeira Caçamba Patrol PC 200 Placa Vibratória						
CONSIDERAÇÕES				RESUMO DO EFETIVO						
OBSERVAÇÕES				EFETIVO EQUIPAMENTOS						
GERENTE DE OBRA: Data: 6/8/2025				FISCALIZAÇÃO: Data: 6/8/2025						

 Victor Araujo de Almeida
 Engenheiro Civil
 CREA 052154022-4

 Daniel Pinheiro

Eng. Civil - CREA/BA 051523694-2



		RELATÓRIO DIÁRIO DE OBRA		Data						
				S	T	Q	Q	S	S	D
CLIENTE: PREFEITURA MUNICIPAL DE SANTALUZ OBJETO: OBRA DE CONSTRUÇÃO DE CRECHE MUNICIPAL DO MUNICÍPIO DE SANTALUZ-BA CONTRATO Nº 289/2022 PROCESSO ADMINISTRATIVO: 258/2022 RDO: 368				EFETIVO PESSOAL						
Condições Climáticas: Manhã: (2) Tarde: (1) Noite: () 1- Tempo Bom 2- Chuva c/ cond. Trab. 3- Chuva s/ cond. Trab.				CATEGORIA			QTDE			
SÍMBOLOGIA				MÃO DE OBRA INDIRETA						
SERVIÇOS EXECUTADOS / OCORRÊNCIAS				Gerente de Obra						
FINAL DE SEMANA - SEM EXPEDIENTE				Engenheiro						
				Tec. de Segurança						
				Aux Adm						
				Mestre de obra						
				Encarregado geral						
				Hh DO DIA						
				MÃO DE OBRA DIRETA						
				Topografo						
				Auxiliar de topografia						
				Pedreiro						
Ajudante Geral										
Caceteiro										
Carpinteiro										
Operador de Motosserra										
Motorista										
Montador										
Montador/Eletricista										
Eletricista										
Operador de Patrol										
Operador de Escavadeira										
Operador de Pá carregadeira										
Motorista de caçamba										
Pintor										
Hh DO DIA										
CONSIDERAÇÕES				RESUMO DO EFETIVO						
				EFETIVO DO DIA 0						
				JORNADA DE TRABALHO						
				Hh DO DIA						
OBSERVAÇÕES				Hh ACUMULADO						
				EFETIVO EQUIPAMENTOS						
				TIPO QTDE.						
				Veículo Leve						
				Caminhão Munck						
				Caminhão Toco						
				Escavadeira						
				Pá carregadeira						
				Caçamba						
				Patrol						
PC 200										
Placa Vibratória										
GERENTE DE OBRA:				FISCALIZAÇÃO:						
Data: 8/6/2025				Data: 8/6/2025						



Nota sig. a termo
Victor Araújo de Almeida
 Engenheiro Civil
 CREA 052154022-4

Daniel Pinheiro de M...
Daniel Pinheiro
 Eng. Civil - CREA/BA 051523694-2

		RELATÓRIO DIÁRIO DE OBRA				Data						
		x				S	T	Q	Q	S	S	D
CLIENTE: PREFEITURA MUNICIPAL DE SANTALUZ OBJETO: OBRA DE CONSTRUÇÃO DE CRECHE MUNICIPAL DO MUNICÍPIO DE SANTALUZ-BA CONTRATO Nº 289/2022 PROCESSO ADMINISTRATIVO: 258/2022 RDO: 378		EFETIVO PESSOAL										
Condições Climáticas: Manhã (2) Tarde (1) Noite ()		CATEGORIA					QTDE					
SIMBOLOGIA 1- Tempo Bom 2- Chuva c/ cond. Trab. 3- Chuva s/ cond. Trab.		MÃO DE OBRA INDIRETA										
SERVIÇOS EXECUTADOS / OCORRÊNCIAS ATERRAMENTO MANUAL DE VALAS COM SOLO ARGILÓ-ARENOSO ECOMPACTAÇÃO MECANIZADA. AF_05/2016 MONTAGEM E DESMONTAGEM DE FORMA DE PILARES RETANGULARES E ESTRUTURAS SIMILARES COM ÁREA MÉDIA DAS SEÇÕES MENOR OU IGUAL A 0,25 M², PE-DREITO SIMPLES, EM CHAPA DE MADEIRA COMPENSADA PLASTIFICADA, 12 UTILIZAÇÕES. AF_12/2015 Armação de aço CA-50 Ø 8mm: incluído fornecimento, corte, dobra e colocação ALVENARIA DE VEDAÇÃO DE BLOCOS CERÂMICOS FURADOS NA VERTICAL DE 14X19X39CM (ESPESSURA 14CM) DE PAREDES COM ÁREA LÍQUIDA MAIOR OU IGUAL A 6M² COM VÃOS E ARGAMASSA DE ASSENTAMENTO COM PREPARO EM BETONEIRA. AF_06/2014 ALVENARIA DE VEDAÇÃO DE BLOCOS CERÂMICOS FURADOS NA VERTICAL DE 14X19X39CM (ESPESSURA 14CM) DE PAREDES COM ÁREA LÍQUIDA MAIOR OU IGUAL A 6M² COM VÃOS E ARGAMASSA DE ASSENTAMENTO COM PREPARO EM BETONEIRA. AF_06/2014 IMPERMEABILIZAÇÃO DE PISO COM ARGAMASSA DE CIMENTO E AREIA, COM ADITIVO IMPERMEABILIZANTE. E = 2CM. AF_06/2018 Emboço para paredes internas traço 1:2:3 - preparo manual - espessura 2,0 cm Emboço pastoso para paredes externas traço 1:2:3 - preparo manual - espessura 2,5 cm Reboco para paredes internas, externas, portões, vigas, traço 1:4,5 - espessura 0,5 cm Revestimento cerâmico de paredes PEI IV - cerâmica 30 x 40 cm - incl. rejunte - conforme projeto - branca Revestimento cerâmico de paredes PEI IV - cerâmica 10 x 10 cm - incl. rejunte - conforme projeto - azul Revestimento cerâmico de paredes PEI IV - cerâmica 10 x 10 cm - incl. rejunte - conforme projeto - vermelha Chapisco de aderência em paredes internas, externas, vigas, platibanda e calhas Contrapiso de concreto não-estrutural, espessura 3cm e preparo mecânico Camada regularizadora traço 1:4 (cimento e areia) espessura 2cm Piso cimentado desempenado com acabamento liso espessura 2,0cm com junta plástica acabada 1,2m - solários, varandas e pátio coberto Pintura em látex acrílico sobre paredes internas e externas, 2 demãos ADAPTADOR CURTO COM BOLSA E ROSCA PARA REGISTRO, PVC, SOLDÁVEL, DN 20MM X 1/2", INSTALADO EM RAMAL DE DISTRIBUIÇÃO DE ÁGUA - FORNECIMENTO E INSTALAÇÃO. AF_12/2014 Adaptador sol. curto com bolsa-rosca para registro - 50mm - 1 1/2" CAIXA RETANGULAR 4" X 2" MÉDIA (1,30 M DO PISO), PVC, INSTALADA EM PAREDE - FORNECIMENTO E INSTALAÇÃO. AF_12/2015 Eletroduto PVC flexível 3/4", inclusive conexões Eletroduto PVC flexível 1", inclusive conexões Eletroduto PVC roscável 1 1/4", inclusive conexões Eletroduto aço galvanizado 3/4", inclusive conexões Eletroduto aço galvanizado 1 1/4", inclusive conexões Eletroduto aço galvanizado 2", inclusive conexões		Gerente de Obra 1 Engenheiro 1 Tec. de Segurança Aux Adm Mestre de obra Encarregado geral 1 Hh DO DIA MÃO DE OBRA DIRETA Topógrafo Auxiliar de topografia Pedreiro 6 Ajudante Geral 13 Calceteiro Carpinteiro 1 Operador de Motosserra Motorista Montador Montador/Eletricista Eletricista Armador 2 Almozarife 1 Operador de Pá carregadeira Motorista de caçamba Pintor										
		CONSIDERAÇÕES		RESUMO DO EFETIVO								
OBSERVAÇÕES		EFETIVO DO DIA					25					
		JORNADA DE TRABALHO										
		Hh DO DIA										
		Hh ACUMULADO										
GERENTE DE OBRA:		EFETIVO EQUIPAMENTOS										
Data: 9/8/2025		TIPO					QTDE.					
		Veículo Leve										
		Caminhão Muncie										
		Caminhão Toco										
		Escavadeira										
		Pá carregadeira										
		Caçamba										
		Patrol										
		PC 200										
		Placa Vibratória										
FISCALIZAÇÃO:		Data: 9/8/2025										

Victor Araújo de Almeida
 Engenheiro Civil
 CREA 052154022-4

Daniel Pinheiro
 Eng. Civil - CREA/BA 051523694-2



 RELATÓRIO DIÁRIO DE OBRA		Data						
		S	T	Q	Q	S	S	D
CLIENTE: PREFEITURA MUNICIPAL DE SANTALUZ OBJETO: OBRA DE CONSTRUÇÃO DE CRECHE MUNICIPAL DO MUNICÍPIO DE SANTALUZ-BA CONTRATO Nº: 289/2022 PROCESSO ADMINISTRATIVO: 258/2022 RDO: 371		EFETIVO PESSOAL						
Condições Climáticas: Manhã: (2) Tarde: (1) Noite: ()		CATEGORIA		QTDE				
SIMBOLOGIA		MÃO DE OBRA INDIRETA						
SERVIÇOS EXECUTADOS / OCORRÊNCIAS		Gerente de Obra Engenheiro 1 Tec. de Segurança Aux Adm Mestre de obra Encarregado geral 1						
ATERRO MANUAL DE VALAS COM SOLO ARGILLO-ARENOSO ECOMPACTAÇÃO MECANIZADA, AF_05/2016 MONTAGEM E DESMONTAGEM DE FORMA DE PILARES RETANGULARES E ESTRUTURAS SIMILARES COM AREA MEDIA DAS SEÇÕES MENOR OU IGUAL A 0,25 M², PÉ-DIREITO SIMPLES, EM CHAPA DE MADEIRA COMPENSADA PLASTIFICADA, 12 UTILIZAÇÕES, AF_12/2015 Armação de aço CA-50 Ø 8mm; incluso fornecimento, corte, dobra e colocação		Hh DO DIA						
ALVENARIA DE VEDAÇÃO DE BLOCOS CERÂMICOS FURADOS NA VERTICAL DE 14X19X19CM (ESPESSURA 14CM) DE PAREDES COM ÁREA LÍQUIDA MAIOR OU IGUAL A 6M² COM VÃOS E ARGAMASSA DE ASSENTAMENTO COM PREPARO EM BETONEIRA, AF_06/2014 ALVENARIA DE VEDAÇÃO DE BLOCOS CERÂMICOS FURADOS NA VERTICAL DE 14X19X19CM (ESPESSURA 14CM) DE PAREDES COM ÁREA LÍQUIDA MAIOR OU IGUAL A 6M² COM VÃOS E ARGAMASSA DE ASSENTAMENTO COM PREPARO EM BETONEIRA, AF_06/2014		MÃO DE OBRA DIRETA						
IMPERMEABILIZAÇÃO DE PISO COM ARGAMASSA DE CIMENTO E AREIA, COM ADITIVO IMPERMEABILIZANTE, E = 2CM, AF_06/2018 Emboço para paredes internas traço 1:2:9 - preparo manual - espessura 2,0 cm Emboço para paredes externas traço 1:2:9 - preparo manual - espessura 2,5 cm Reboco para paredes internas, externas, pátios, vigas, traço 1:4:5 - espessura 0,5 cm Revestimento cerâmico de paredes PEI IV - cerâmica 30 x 40 cm - incl. rejunte - conforme projeto - branca		Topógrafo Auxiliar de topografia Pedreiro 6 Ajudante Geral 13 Calcefeiro Carpinteiro 1 Operador de Motosserra Motorista Montador Montador/Eletricista Eletricista Armador 2 Almojarife 1 Operador de Pá carregadeira Motorista de caçamba Pintor						
Revestimento cerâmico de paredes PEI IV - cerâmica 10 x 10 cm - incl. rejunte - conforme projeto - azul Revestimento cerâmico de paredes PEI IV - cerâmica 10 x 10 cm - incl. rejunte - conforme projeto - vermelha		Hh DO DIA						
Chapisco de aderência em paredes internas, externas, vigas, platibanda e calhas Contrapiso de concreto não-estrutural, espessura 3cm e preparo mecânico Camada regularizadora traço 1:4 (cimento e areia) espessura 2cm Piso cimentado desempenado com acabamento liso espessura 2,0cm com junta plástica acabada 1,2m - solários, varandas e pátio coberto Pintura em látex acrílico sobre paredes internas e externas, 2 demãos		ADAPTADOR CURTO COM BOLSA E ROSCA PARA REGISTRO, PVC, SOLDÁVEL, DN 20MM X 1/2", INSTALADO EM RAMAL DE DISTRIBUIÇÃO DE ÁGUA - FORNECIMENTO E INSTALAÇÃO, AF_12/2014 Adaptador sol. curto com bolsa-rosca para registro - 50mm - 1 1/2"						
CAIXA RETANGULAR 4" X 2" MÉDIA (1,30 M DO PISO), PVC, INSTALADA EM PAREDE - FORNECIMENTO E INSTALAÇÃO, AF_12/2015		RESUMO DO EFETIVO EFETIVO DO DIA 25 JORNADA DE TRABALHO Hh DO DIA Hh ACUMULADO						
CONSIDERAÇÕES		EFETIVO EQUIPAMENTOS						
OBSERVAÇÕES		TIPO QTDE. Veículo Leve Caminhão Munk Caminhão Toco Escavadeira Pá carregadeira Caçamba Patrol PC 200 Placa Vibratória						
GERENTE DE OBRA: Data: 16/8/2025		FISCALIZAÇÃO: Data: 16/8/2025						

Victor Araújo de Almeida
 Engenheiro Civil
 CREA 052154022-4

Daniel Pinheiro

Eng. Civil - CREA/BA 051523694-2



		RELATÓRIO DIÁRIO DE OBRA		Data								
		CLIENTE: PREFEITURA MUNICIPAL DE SANTALUZ		S	T	Q	Q	S	S	D		
OBJETO: OBRA DE CONSTRUÇÃO DE CRECHE MUNICIPAL DO MUNICÍPIO DE SANTALUZ-BA		PROCESSO ADMINISTRATIVO: 258/2022		RDO: 372		EFETIVO PESSOAL						
CONTRATO Nº 289/2022		Manhã: (2)		Tarde: (1)		Noite: ()		CATEGORIA			QTDE	
Condições Climáticas:		1- Tempo Bom		2 - Chuva c/ cond. Trab.		3- Chuva s/ cond. Trab.		MÃO DE OBRA INDIRETA				
SIMBOLOGIA		SERVIÇOS EXECUTADOS / OCORRÊNCIAS		Gerente de Obra		Engenheiro		Tec. de Segurança		Aux Adm		
ATERRO MANUAL DE VALAS COM SOLO ARGILO-ARENOSO ECOMPACTAÇÃO MECANIZADA. AF_05/2016						Mestre de obra		Encarregado geral		1		
MONTAGEM E DESMONTAGEM DE FORMA DE PILARES RETANGULARES E ESTRUTURAS SIMILARES COM AREA MEDIA DAS SEÇÕES MENOR OU IGUAL A 0,25 M², PE-DIREITO SIMPLES, EM CHAPA DE MADEIRA COMPENSADA PLASTIFICADA, 12 UTILIZAÇÕES. AF_12/2015		Armação de aço CA-50 Ø 8mm; incluso fornecimento, corte, dobra e colocação				Hh DO DIA						
ALVENARIA DE VEDAÇÃO DE BLOCOS CERÂMICOS FURADOS NA VERTICAL DE 14X19X39CM (ESPESSURA 14CM) DE PAREDES COM ÁREA LÍQUIDA MAIOR OU IGUAL A 6M² COM VÃOS E ARGAMASSA DE ASSENTAMENTO COM PREPARO EM BETONEIRA. AF_06/2014		ALVENARIA DE VEDAÇÃO DE BLOCOS CERÂMICOS FURADOS NA VERTICAL DE 14X19X39CM (ESPESSURA 14CM) DE PAREDES COM ÁREA LÍQUIDA MAIOR OU IGUAL A 6M² COM VÃOS E ARGAMASSA DE ASSENTAMENTO COM PREPARO EM BETONEIRA. AF_06/2014				MÃO DE OBRA DIRETA		Topografo		Auxiliar de topografia		
IMPERMEABILIZAÇÃO DE PISO COM ARGAMASSA DE CIMENTO E AREIA, COM ADITIVO IMPERMEABILIZANTE, E = 2CM. AF_06/2018		Emboço para paredes internas traço 1:2:3 - preparo manual - espessura 2,0 cm		Emboço pastilha para paredes externas traço 1:2:9 - preparo manual - espessura 2,5 cm		Reboco para paredes internas, externas, pórticos, vigas, traço 1:4,5 - espessura 0,5 cm		Revestimento cerâmico de paredes PEI IV - cerâmica 30 x 40 cm - incl. rejunte - conforme projeto - branca		Pedreiro		
Revestimento cerâmico de paredes PEI IV - cerâmica 10 x 10 cm - incl. rejunte - conforme projeto - azul		Revestimento cerâmico de paredes PEI IV - cerâmica 10 x 10 cm - incl. rejunte - conforme projeto - vermelha								Ajudante Geral		
Chapisco de aderência em paredes internas, externas, vigas, platibanda e calhas		Contrapiso de concreto não-estrutural, espessura 3cm e preparo mecânico		Camada regularizadora traço 1:4 (cimento e areia) espessura 3cm		Piso cimentado dasempinado com acabamento liso espessura 2,0cm com junta plástica acabada 1,2m - solários, varandas e pátio coberto		Pintura em látex acrílico sobre paredes internas e externas, 2 demãos		Carpinteiro		
ADAPTADOR CURTO COM BOLSA E ROÇA PARA REGISTRO, PVC, SOLDÁVEL, DN 26MM X 1/2", INSTALADO EM RAMAL DE DISTRIBUIÇÃO DE ÁGUA - FORNECIMENTO E INSTALAÇÃO. AF_12/2014		Adaptador sol, curto com bolsa-roca para registro - 50mm - 1/2"								Operador de Motosserra		
CAIXA RETANGULAR 4" X 2" MÉDIA (1,30 M DO PISO), PVC, INSTALADA EM PAREDE - FORNECIMENTO E INSTALAÇÃO. AF_12/2015		Eletroduto PVC flexível 3/4", inclusive conexões		Eletroduto PVC flexível 1", inclusive conexões		Eletroduto PVC roscavel 1 1/4", inclusive conexões		Eletroduto aço galvanizado 3/4", inclusive conexões		Motorista		
		Eletroduto aço galvanizado 1 1/4", inclusive conexões		Eletroduto aço galvanizado 2", inclusive conexões						Montador		
										Montador/Eletricista		
										Eletricista		
										Armador		
										Almoxarife		
										Operador de Pá carregadeira		
										Motorista de caçamba		
										Pintor		
CONSIDERAÇÕES										RESUMO DO EFETIVO		
										EFETIVO DO DIA		
										25		
										JORNADA DE TRABALHO		
										Hh DO DIA		
										Hh ACUMULADO		
OBSERVAÇÕES										EFETIVO EQUIPAMENTOS		
										TIPO		
										QTDE.		
										Veículo Leve		
										Caminhão Munck		
										Caminhão Toco		
										Escavadeira		
										Pá carregadeira		
										Caçamba		
										Patrol		
										PC 200		
										Placa Vibratória		
GERENTE DE OBRA:				FISCALIZAÇÃO:								
Data: 11/6/2025				Data: 11/6/2025								

Victor Araujo de Almeida
Victor Araujo de Almeida
 Engenheiro Civil
 CREA 052154022-4

Daniel Pinheiro
Daniel Pinheiro
 Eng. Civil - CREA/BA 051523694-2



 RELATÓRIO DIÁRIO DE OBRA		Data						
		S	T	Q	Q	S	S	D
CLIENTE: PREFEITURA MUNICIPAL DE SANTALUZ OBJETO: OBRA DE CONSTRUÇÃO DE CRECHE MUNICIPAL DO MUNICÍPIO DE SANTALUZ-BA CONTRATO Nº: 289/2022 PROCESSO ADMINISTRATIVO: 258/2022 RDO: 373		EFETIVO PESSOAL						
Condições Climáticas: Manhã: (2) Tarde: (1) Noite: () SIMBOLOGIA 1- Tempo Bom 2 - Chuva c/ cond. Trab. 3- Chuva s/ cond. Trab.		CATEGORIA QTDE						
SERVIÇOS EXECUTADOS / OCORRÊNCIAS		MÃO DE OBRA INDIRETA						
<p>ATERRO MANUAL DE VALAS COM SOLO ARGILO-ARENOSO ECOMPACTAÇÃO MECANIZADA, AF_05/2016</p> <p>MONTAGEM E DESMONTAGEM DE FORMA DE PILARES RETANGULARES E ESTRUTURAS SIMILARES COM ÁREA MÉDIA DAS SEÇÕES MENOR OU IGUAL A 0,25 M², PÉ-DIREITO SIMPLES, EM CHAPA DE MADEIRA COMPENSADA PLASTIFICADA, 12 UTILIZAÇÕES, AF_12/2015 Armação de aço CA-50 Ø 8mm; incluso fornecimento, corte, dobra e colocação</p> <p>ALVENARIA DE VEDAÇÃO DE BLOCOS CERÂMICOS FURADOS NA VERTICAL DE 14X19X39CM (ESPESSURA 14CM) DE PAREDES COM ÁREA LÍQUIDA MAIOR OU IGUAL A 6M² COM VÃOS E ARGAMASSA DE ASSENTAMENTO COM PREPARO EM BETONEIRA, AF_06/2014</p> <p>ALVENARIA DE VEDAÇÃO DE BLOCOS CERÂMICOS FURADOS NA VERTICAL DE 14X19X39CM (ESPESSURA 14CM) DE PAREDES COM ÁREA LÍQUIDA MAIOR OU IGUAL A 6M² COM VÃOS E ARGAMASSA DE ASSENTAMENTO COM PREPARO EM BETONEIRA, AF_06/2014</p> <p>IMPERMEABILIZAÇÃO DE PISO COM ARGAMASSA DE CIMENTO E AREIA, COM ADITIVO IMPERMEABILIZANTE, E = 2CM, AF_06/2018 Emboço para paredes internas traço 1:2:9 - preparo manual - espessura 2,0 cm Emboço paústica para paredes externas traço 1:2:9 - preparo manual - espessura 2,5 cm Reboco para paredes internas, externas, pórticos, vigas, traço 1:4,5 - espessura 0,5 cm Revestimento cerâmico de paredes PEI IV - cerâmica 30 x 40 cm - incl. rejunte - conforme projeto - branca</p> <p>Revestimento cerâmico de paredes PEI IV - cerâmica 10 x 10 cm - incl. rejunte - conforme projeto - azul Revestimento cerâmico de paredes PEI IV - cerâmica 10 x 10 cm - incl. rejunte - conforme projeto - vermelha</p> <p>Chapisco de aderência em paredes internas, externas, vigas, platibanda e calhas Contrapiso de concreto não-estrutural, espessura 3cm e preparo mecânico Camada regularizadora traço 1:4 (cimento e areia) espessura 2cm Piso cimentado desempenado com acabamento liso espessura 2,0cm com junta plástica acabada 1,2m - solários, varandas e pátio coberto Pintura em látex acrílico sobre paredes internas e externas, 2 demãos ADAPTADOR CURTO COM BOLSA E ROSCA PARA REGISTRO, PVC, SOLDÁVEL, DN 26MM X 1/2", INSTALADO EM RAMAL DE DISTRIBUIÇÃO DE ÁGUA - FORNECIMENTO E INSTALAÇÃO, AF_12/2014 Adaptador sol, curto com bolsa-rosca para registro - 50mm - 1 1/2"</p> <p>CAIXA RETANGULAR 4" X 2" MÉDIA (1,30 M DO PISO), PVC, INSTALADA EM PAREDE - FORNECIMENTO E INSTALAÇÃO, AF_12/2015</p> <p>Eletroduto PVC flexível 3/4", inclusive conexões Eletroduto PVC flexível 1", inclusive conexões Eletroduto PVC roscável 1 1/4", inclusive conexões Eletroduto aço galvanizado 3/4", inclusive conexões Eletroduto aço galvanizado 1 1/4", inclusive conexões Eletroduto aço galvanizado 2", inclusive conexões</p>		Gerente de Obra						
		Engenheiro	1					
		Tec. de Segurança						
		Aux Adm						
		Mestre de obra						
		Encarregado geral	1					
		Hh DO DIA						
		MÃO DE OBRA DIRETA						
		Topógrafo						
		Auxiliar de topografia						
Pedreiro							6	
Ajudante Geral							13	
Calceteiro								
Carpinteiro							1	
Operador de Motosserra								
Motorista								
Montador								
Montador/Eletricista								
Eletricista								
Armador							2	
Almoxarife							1	
Operador de Pá carregadeira								
Motorista de caçamba								
Pintor								
Hh DO DIA								
CONSIDERAÇÕES		RESUMO DO EFETIVO						
		EFETIVO DO DIA	25					
		JORNADA DE TRABALHO						
		Hh DO DIA						
OBSERVAÇÕES		EFETIVO EQUIPAMENTOS						
		TIPO QTDE.						
		Veículo Leve						
		Caminhão Munck						
Caminhão Toco								
Escavadeira								
Pá carregadeira								
Caçamba								
Patrol								
PC 200								
Placa Vibratória								
GERENTE DE OBRA:		FISCALIZAÇÃO:						
Data: 12/6/2025		Data: 12/6/2025						

Victor Araujo de Almeida
Victor Araujo de Almeida
 Engenheiro Civil
 CREA 052154022-4



Daniel Pinheiro de Almeida
Daniel Pinheiro
 Eng. Civil - CREA/BA 051523694-2

RELATÓRIO DIÁRIO DE OBRA				Data								
CLIENTE: PREFEITURA MUNICIPAL DE SANTALUZ				S	T	Q	Q	x	S	S	D	
OBJETO: OBRA DE CONSTRUÇÃO DE CRECHE MUNICIPAL DO MUNICÍPIO DE SANTALUZ-BA				EFETIVO PESSOAL								
CONTRATO Nº 289/2022				PROCESSO ADMINISTRATIVO: 258/2022				RDC: 374		CATEGORIA		QTDE
Condições Climáticas: Manhã: (2) Tarde: (1) Noite: ()				MÃO DE OBRA INDIRETA								
SIMBOLOGIA				Gerente de Obra								
1- Tempo Bom 2 - Chuva c/ cond. Trab. 3- Chuva s/ cond. Trab.				Engenheiro 1								
SERVIÇOS EXECUTADOS / OCORRÊNCIAS				Tec. de Segurança								
<p>ATERRO MANUAL DE VALAS COM SOLO ARGILO-ARENOSO ECOMPACTAÇÃO MECANIZADA, AF_05/2016</p> <p>MONTAGEM E DESMONTAGEM DE FORMA DE PILARES RETANGULARES E ESTRUTURAS SIMILARES COM AREA MEDIA DAS SEÇÕES MENOR OU IGUAL A 0,25 M², PE-DIREITO SIMPLES, EM CHAPA DE MADEIRA COMPENSADA PLASTIFICADA, 12 UTILIZAÇÕES, AF_12/2015 Armação de aço CA-50 Ø 8mm; incluso fornecimento, corte, dobra e colocação</p> <p>ALVENARIA DE VEDAÇÃO DE BLOCOS CERÂMICOS FURADOS NA VERTICAL DE 14X19X39CM (ESPESSURA 14CM) DE PAREDES COM ÁREA LÍQUIDA MAIOR OU IGUAL A 6M² COM VÃOS E ARGAMASSA DE ASSENTAMENTO COM PREPARO EM BETONERA, AF_06/2014</p> <p>ALVENARIA DE VEDAÇÃO DE BLOCOS CERÂMICOS FURADOS NA VERTICAL DE 14X19X39CM (ESPESSURA 14CM) DE PAREDES COM ÁREA LÍQUIDA MAIOR OU IGUAL A 6M² COM VÃOS E ARGAMASSA DE ASSENTAMENTO COM PREPARO EM BETONERA, AF_06/2014</p> <p>IMPERMEABILIZAÇÃO DE PISO COM ARGAMASSA DE CIMENTO E AREIA, COM ADITIVO IMPERMEABILIZANTE, E = 2CM, AF_06/2018</p> <p>Emboço para paredes internas traço 1:2:9 - preparo manual - espessura 2,8 cm</p> <p>Emboço pastilha para paredes externas traço 1:2:9 - preparo manual - espessura 2,5 cm</p> <p>Reboco para paredes internas, externas, pórtilas, vigas, traço 1:4,5 - espessura 0,5 cm</p> <p>Revestimento cerâmico de paredes PEI IV - cerâmica 30 x 40 cm - incl. rejunte - conforme projeto - branca</p> <p>Revestimento cerâmico de paredes PEI IV - cerâmica 10 x 10 cm - incl. rejunte - conforme projeto - azul</p> <p>Revestimento cerâmico de paredes PEI IV - cerâmica 10 x 10 cm - incl. rejunte - conforme projeto - vermelha</p> <p>Chapisco de aderência em paredes internas, externas, vigas, platibanda e calhas</p> <p>Contrapiso de concreto não-estrutural, espessura 3cm e preparo mecânico</p> <p>Camada regularizadora traço 1:4 (cimento e areia) espessura 2cm</p> <p>Piso cimentado desempenado com acabamento liso espessura 2,0cm com junta plástica acabada 1,2m - solários, varandas e pátio coberto</p> <p>Plintura em látex acrílico sobre paredes internas e externas, 2 demãos</p> <p>ADAPTADOR CURTO COM BOLSA E ROSCA PARA REGISTRO, PVC, SOLDÁVEL, DN 20MM X 1/2", INSTALADO EM RAMAL DE DISTRIBUIÇÃO DE ÁGUA - FORNECIMENTO E INSTALAÇÃO, AF_12/2014</p> <p>Adaptador sol, curto com bolsa-rosca para registro - 50mm - 1 1/2"</p> <p>CAIXA RETANGULAR 4" X 2" MÉDIA (1,30 M DO PISO), PVC, INSTALADA EM PAREDE - FORNECIMENTO E INSTALAÇÃO, AF_12/2015</p> <p>Eletroduto PVC flexível 3/4", inclusive conexões</p> <p>Eletroduto PVC flexível 1", inclusive conexões</p> <p>Eletroduto PVC roscável 1 1/4", inclusive conexões</p> <p>Eletroduto aço galvanizado 3/4", inclusive conexões</p> <p>Eletroduto aço galvanizado 1 1/4", inclusive conexões</p> <p>Eletroduto aço galvanizado 2", inclusive conexões</p>				Aux Adm								
				Mestre de obra								
				Encarregado geral 1								
				Hh DO DIA								
				MÃO DE OBRA DIRETA								
				Topógrafo								
				Auxiliar de topografia								
				Pedreiro 6								
				Ajudante Geral 13								
				Calçeteiro								
Carpinteiro 1												
Operador de Motosserra												
Motorista												
Montador												
Montador/Eletricista												
Eletricista												
Armador 2												
Almoxarife 1												
Operador de Pá carregadeira												
Motorista de caçamba												
Pintor												
Hh DO DIA												
CONSIDERAÇÕES				RESUMO DO EFETIVO								
				EFETIVO DO DIA 25								
				JORNADA DE TRABALHO								
				Hh DO DIA								
				Hh ACUMULADO								
OBSERVAÇÕES				EFETIVO EQUIPAMENTOS								
				TIPO								
				Veículo Leve								
				Caminhão Munck								
				Caminhão Toco								
				Escavadeira								
				Pá carregadeira								
				Caçamba								
				Patrol								
				PC 208								
				Placa Vibratória								
GERENTE DE OBRA:				FISCALIZAÇÃO:								
Data: 13/6/2025				Data: 13/6/2025								

Victor Araujo de Almeida
Victor Araujo de Almeida
 Engenheiro Civil
 CREA 052154022-4



Daniel Pinheiro de Almeida
Daniel Pinheiro
 Eng. Civil - CREA/BA 051523694-2

RELATÓRIO DIÁRIO DE OBRA				Data							
				S	T	Q	Q	S	S	X	D
	CLIENTE: PREFEITURA MUNICIPAL DE SANTALUZ			EFETIVO PESSOAL							
	OBJETO: OBRA DE CONSTRUÇÃO DE CRECHE MUNICIPAL DO MUNICÍPIO DE SANTALUZ-BA										
CONTRATO Nº 289/2022		PROCESSO ADMINISTRATIVO: 258/2022		RDC: 375		CATEGORIA			QTDE		
Condições Climáticas		Manhã: (2)		Tarde: (1)		Noite: ()		MÃO DE OBRA INDRETA			
SIMBIOLOGIA		1- Tempo Bom 2 - Chuva c/ cond. Trab. 3- Chuva s/ cond. Trab.						Gerente de Obra			
FINAL DE SEMANA - SEM EXPEDIENTE		SERVIÇOS EXECUTADOS / OCORRÊNCIAS						Engenheiro			
								Tec. de Segurança			
								Atx Adm			
								Mestre de obra			
								Encarregado geral			
CONSIDERAÇÕES								MÃO DE OBRA DIRETA			
								Topografo			
								Auxiliar de topografia			
								Pedreiro			
								Ajudante Geral			
								Calçeteiro			
								Carpinteiro			
								Operador de Motosserra			
								Motorista			
								Montador			
OBSERVAÇÕES								Montador/Eletricista			
								Eletricista			
								Operador de Patrol			
								Operador de Escavadeira			
								Operador de Pá carregadeira			
								Motorista de caçamba			
								Pintor			
GERENTE DE OBRA:		FISCALIZAÇÃO:						RESUMO DO EFETIVO			
								EFETIVO DO DIA			
								JORNADA DE TRABALHO			
								Hh DO DIA			
Data: 14/6/2025		Data: 14/6/2025						Hh ACUMULADO			
								EFETIVO EQUIPAMENTOS			
								TIPO			
								QTDE			
								Veículo Leve			
								Caminhão Manick			
								Caminhão Toco			
								Escavadeira			
								Pá carregadeira			
								Caçamba			
								Patrol			
								PC 200			
								Placa Vibratória			

Victor Araujo de Almeida
 Victor Araujo de Almeida
 Engenheiro Civil
 CREA 052154022-4



Daniel Pinheiro de Almeida
 Daniel Pinheiro
 Eng. Civil - CREA/BA 051523694-2

RELATÓRIO DIÁRIO DE OBRA				Data							
CLIENTE: PREFEITURA MUNICIPAL DE SANTALUZ				S	T	Q	Q	S	S	S	D
OBJETO: OBRA DE CONSTRUÇÃO DE CRECHE MUNICIPAL DO MUNICÍPIO DE SANTALUZ-BA				EFETIVO PESSOAL							
CONTRATO Nº 289/2022		PROCESSO ADMINISTRATIVO: 258/2022		RDO: 376		CATEGORIA			QTDE		
Condições Climáticas: Manhã: (2) Tarde: (1) Noite: ()				MÃO DE OBRA INDIRETA							
SIMBOLOGIA 1- Tempo Bom 2- Chuva c/ cond. Trab. 3- Chuva s/ cond. Trab.				Gerente de Obra							
SERVIÇOS EXECUTADOS / OCORRÊNCIAS				Engenheiro							
FINAL DE SEMANA - SEM EXPEDIENTE				Tec. de Segurança							
				Aux Adm							
				Mestre de obra							
				Encarregado geral							
				Hh DO DIA							
				MÃO DE OBRA DIRETA							
				Topógrafo							
				Auxiliar de topografia							
				Pedreiro							
				Ajudante Geral							
				Calçeteiro							
				Carpinteiro							
				Operador de Motosserra							
				Motorista							
				Montador							
				Montador/Eletricista							
				Eletricista							
				Operador de Patrol							
				Operador de Escavadeira							
				Operador de Pá carregadeira							
				Motorista de caçamba							
				Pintor							
				Hh DO DIA							
CONSIDERAÇÕES				RESUMO DO EFETIVO							
				EFETIVO DO DIA 0							
				JORNADA DE TRABALHO							
				Hh DO DIA							
				Hh ACUMULADO							
OBSERVAÇÕES				EFETIVO EQUIPAMENTOS							
				TIPO				QTDE.			
				Veículo Leve							
				Caminhão Manick							
				Caminhão Toco							
				Escavadeira							
				Pá carregadeira							
				Caçamba							
				Patrol							
				PC 200							
				Placa Vibratória							
GERENTE DE OBRA:				FISCALIZAÇÃO:							
Data: 15/6/2025				Data: 15/6/2025							

Victor Araujo de Almeida
Victor Araujo de Almeida
 Engenheiro Civil
 CREA 052154022-4

Daniel Pinheiro de M...



Daniel Pinheiro
 Eng. Civil - CREA/BA 051523694-2

		RELATÓRIO DIÁRIO DE OBRA			Data																								
		CLIENTE: PREFEITURA MUNICIPAL DE SANTALUZ			<table border="1"> <tr> <td>x</td><td></td><td></td><td></td><td></td><td></td><td></td><td></td><td></td><td></td> </tr> <tr> <td>S</td><td>T</td><td>Q</td><td>Q</td><td>S</td><td>S</td><td>D</td><td></td><td></td><td></td> </tr> </table>							x										S	T	Q	Q	S	S	D	
x																													
S	T	Q	Q	S	S	D																							
OBJETO: OBRA DE CONSTRUÇÃO DE CRECHE MUNICIPAL DO MUNICÍPIO DE SANTALUZ-BA		CONTRATO Nº 289/2022			PROCESSO ADMINISTRATIVO: 258/2022			RDO: 377			EFETIVO PESSOAL																		
Condições Climáticas:		Manhã (2)			Tarde (1)			Noite ()			CATEGORIA																		
SIMBOLOGIA		1- Tempo Bom			2- Chuva / cond. Trab.			3- Chuva sí cond. Trab.			MÃO DE OBRA INDIRETA																		
											Gerente de Obra																		
											Engenheiro																		
											Tec. de Segurança																		
											Aux Adm																		
											Mestre de obra																		
											Encarregado geral																		
											Hh DO DIA																		
											MÃO DE OBRA DIRETA																		
											Topografo																		
											Auxiliar de topografia																		
											Pedreiro																		
											Ajudante Geral																		
											Calceteiro																		
											Carpinteiro																		
											Operador de Motoserra																		
											Motorista																		
											Montador																		
											Montador/Eletricista																		
											Eletricista																		
											Armador																		
											Almoxarife																		
											Operador de Pá carregadeira																		
											Motorista de caçamba																		
											Pintor																		
											Hh DO DIA																		
											RESUMO DO EFETIVO																		
											EFETIVO DO DIA																		
											JORNADA DE TRABALHO																		
											Hh DO DIA																		
											Hh ACUMULADO																		
											EFETIVO EQUIPAMENTOS																		
											TIPO																		
											QTDE.																		
											Veículo Leve																		
											Caminhão Muncie																		
											Caminhão Toco																		
											Escavadeira																		
											Pá carregadeira																		
											Caçamba																		
											Patrol																		
											PC 200																		
											Placa Vibratória																		
GERENTE DE OBRA:				FISCALIZAÇÃO:																									
Data: 16/6/2025				Data: 16/6/2025																									
<p>ATERRO MANUAL DE VALAS COM SOLO ARGILÓ-ARENOSO ECOMPACTAÇÃO MECANIZADA. AF_05/2016</p> <p>MONTAGEM E DESMONTAGEM DE FORMA DE PLARES RETANGULARES E ESTRUTURAS SIMILARES COM ÁREA MÉDIA DAS SEÇÕES MENOR OU IGUAL A 0,25 M². PE-DEIREITO SIMPLES, EM CHAPA DE MADEIRA COMPENSADA PLASTIFICADA, 12 UTILIZAÇÕES. AF 12/2015</p> <p>Armação de aço CA-50 Ø 8mm; incluso fornecimento, corte, dobra e colocação</p> <p>ALVENARIA DE VEDAÇÃO DE BLOCOS CERÂMICOS FURADOS NA VERTICAL DE 14X19X39CM (ESPESSURA 14CM) DE PAREDES COM ÁREA LÍQUIDA MAIOR OU IGUAL A 6M² COM VÃOS E ARGAMASSA DE ASSENTAMENTO COM PREPARO EM BETONEIRA. AF_06/2014</p> <p>ALVENARIA DE VEDAÇÃO DE BLOCOS CERÂMICOS FURADOS NA VERTICAL DE 14X19X39CM (ESPESSURA 14CM) DE PAREDES COM ÁREA LÍQUIDA MAIOR OU IGUAL A 6M² COM VÃOS E ARGAMASSA DE ASSENTAMENTO COM PREPARO EM BETONEIRA. AF_06/2014</p> <p>IMPERMEABILIZAÇÃO DE PISO COM ARGAMASSA DE CIMENTO E AREIA, COM ADITIVO IMPERMEABILIZANTE. E = 2CM. AF_06/2018</p> <p>Emboço para paredes internas traço 1:2:9 - preparo manual - espessura 2,0 cm</p> <p>Emboço para paredes externas traço 1:2:9 - preparo manual - espessura 2,5 cm</p> <p>Reboco para paredes internas, externas, pórticos, vigas, traço 1:4,5 - espessura 0,5 cm</p> <p>Revestimento cerâmico de paredes PEI IV - cerâmica 30 x 40 cm - incl. rejunte - conforme projeto - branca</p> <p>Revestimento cerâmico de paredes PEI IV - cerâmica 10 x 10 cm - incl. rejunte - conforme projeto - azul</p> <p>Revestimento cerâmico de paredes PEI IV - cerâmica 10 x 10 cm - incl. rejunte - conforme projeto - vermelha</p> <p>Chapisco de aderência em paredes internas, externas, vigas, platibanda e calhas</p> <p>Contrapiso de concreto não-estrutural, espessura 3cm e preparo mecânico</p> <p>Camada regularizadora traço 1:4 (cimento e areia) espessura 2cm</p> <p>Piso cimentado desempenado com acabamento liso espessura 2,0cm com junta plástica acabada 1,2m - solários, varandas e pátio coberto</p> <p>Pintura em látex acrílico sobre paredes internas e externas. 2 demãos</p> <p>ADAPTADOR CURTO COM BOLSA E ROSCA PARA REGISTRO, PVC, SOLDÁVEL, DN 20MM X 1/2", INSTALADO EM RAMAL DE DISTRIBUIÇÃO DE ÁGUA - FORNECIMENTO E INSTALAÇÃO. AF_12/2014</p> <p>Adaptador sol. curto com bolsa-rosca para registro - 50mm - 1 1/2"</p>											<p>Gerente de Obra</p> <p>Engenheiro</p> <p>1</p> <p>Tec. de Segurança</p> <p>Aux Adm</p> <p>Mestre de obra</p> <p>Encarregado geral</p> <p>1</p> <p>Hh DO DIA</p> <p>MÃO DE OBRA DIRETA</p> <p>Topografo</p> <p>Auxiliar de topografia</p> <p>Pedreiro</p> <p>8</p> <p>Ajudante Geral</p> <p>13</p> <p>Calceteiro</p> <p>Carpinteiro</p> <p>1</p> <p>Operador de Motoserra</p> <p>Motorista</p> <p>Montador</p> <p>Montador/Eletricista</p> <p>Eletricista</p> <p>Armador</p> <p>2</p> <p>Almoxarife</p> <p>1</p> <p>Operador de Pá carregadeira</p> <p>Motorista de caçamba</p> <p>Pintor</p> <p>Hh DO DIA</p> <p>RESUMO DO EFETIVO</p> <p>EFETIVO DO DIA</p> <p>25</p> <p>JORNADA DE TRABALHO</p> <p>Hh DO DIA</p> <p>Hh ACUMULADO</p> <p>EFETIVO EQUIPAMENTOS</p> <p>TIPO</p> <p>QTDE.</p> <p>Veículo Leve</p> <p>Caminhão Muncie</p> <p>Caminhão Toco</p> <p>Escavadeira</p> <p>Pá carregadeira</p> <p>Caçamba</p> <p>Patrol</p> <p>PC 200</p> <p>Placa Vibratória</p>																		
<p>GERENTE DE OBRA:</p> <p>Data: 16/6/2025</p>				<p>FISCALIZAÇÃO:</p> <p>Data: 16/6/2025</p>																									

Victor Araujo de Almeida
Victor Araujo de Almeida
 Engenheiro Civil
 CREA 052154022-4

Daniel Pinheiro
Daniel Pinheiro

Daniel Pinheiro
 Eng. Civil - CREA/BA 051523694-2



RELATÓRIO FOTOGRÁFICO 7ª MEDIÇÃO - OBRA DE CONSTRUÇÃO DA CRECHE MUNICIPAL NA SEDE, no Município de Santaluz - BA.

DATA	MUNICÍPIO	EMPREENDIMENTO
16/06/2025	Santaluz-Ba	Obra de Construção de Creche Municipal no município de Santaluz-Ba

FOTO 01 - ATERRO MANUAL DE VALAS COM SOLO ARGILO-ARENOSO E COMPACTAÇÃO MECANIZADA. AF_05/2016



FOTO 02 - ATERRO MANUAL DE VALAS COM SOLO ARGILO-ARENOSO E COMPACTAÇÃO MECANIZADA. AF_05/2016



Victor Araujo de Almeida
Victor Araujo de Almeida
 Engenheiro Civil
 CREA 052154022-4

Daniel Pinheiro de Mota
Daniel Pinheiro
 Eng. Civil - CREA/BA 051523694-2



DATA	MUNICÍPIO	EMPREENDIMENTO
16/06/2025	Santaluz-Ba	Obra de Construção de Creche Municipal no município de Santaluz-Ba

FOTO 03 – ATERRO MANUAL DE VALAS COM SOLO ARGILO-ARENOSO E COMPACTAÇÃO MECANIZADA. AF_05/2016



FOTO 04 – ATERRO MANUAL DE VALAS COM SOLO ARGILO-ARENOSO E COMPACTAÇÃO MECANIZADA. AF_05/2016



Victor Araujo de Almeida
Victor Araujo de Almeida
 Engenheiro Civil
 CREA 052154022-4

Daniel Pinheiro
Daniel Pinheiro
 Eng. Civil - CREA/BA 051523694-2

DATA	MUNICÍPIO	EMPREENHIMENTO
16/06/2025	Santaluz-Ba	Obra de Construção de Creche Municipal no município de Santaluz-Ba

FOTO 05 - ATERRO MANUAL DE VALAS COM SOLO ARGILO-ARENOSO E COMPACTAÇÃO MECANIZADA. AF_05/2016



FOTO 06 – ATERRO MANUAL DE VALAS COM SOLO ARGILO-ARENOSO E COMPACTAÇÃO MECANIZADA. AF_05/2016



Victor Araujo de Almeida
Victor Araujo de Almeida
 Engenheiro Civil
 CREA 052154022-4

Daniel Pinheiro
Daniel Pinheiro
 Eng. Civil - CREA/BA 051523694-2

DATA	MUNICÍPIO	EMPREENHIMENTO
16/06/2025	Santaluz-Ba	Obra de Construção de Creche Municipal no município de Santaluz-Ba

FOTO 07 – MONTAGEM E DESMONTAGEM DE FÔRMA DE PILARES RETANGULARES E ESTRUTURAS SIMILARES COM ÁREA MÉDIA DAS SEÇÕES MENOR OU IGUAL A 0,25 M², PÉ-DIREITO SIMPLES, EM CHAPA DE MADEIRA COMPENSADA PLASTIFICADA, 12 UTILIZAÇÕES. AF_12/2015



FOTO 08 – Armação de aço CA-50 Ø 8mm; incluso fornecimento, corte, dobra e colocação



Victor Araújo de Almeida
Victor Araújo de Almeida
 Engenheiro Civil
 CREA 052154022-4

Daniel Pinheiro de Mota
Daniel Pinheiro
 Eng. Civil - CREA/BA 051523694-2

DATA	MUNICÍPIO	EMPREENDIMENTO
16/06/2025	Santaluz-Ba	Obra de Construção de Creche Municipal no município de Santaluz-Ba

FOTO 09 – Armação de aço CA-60 Ø 5,0mm; incluso fornecimento, corte, dobra e colocação



FOTO 10 – Concreto Bombeado fck= 25MPa; incluindo preparo, lançamento e adensamento

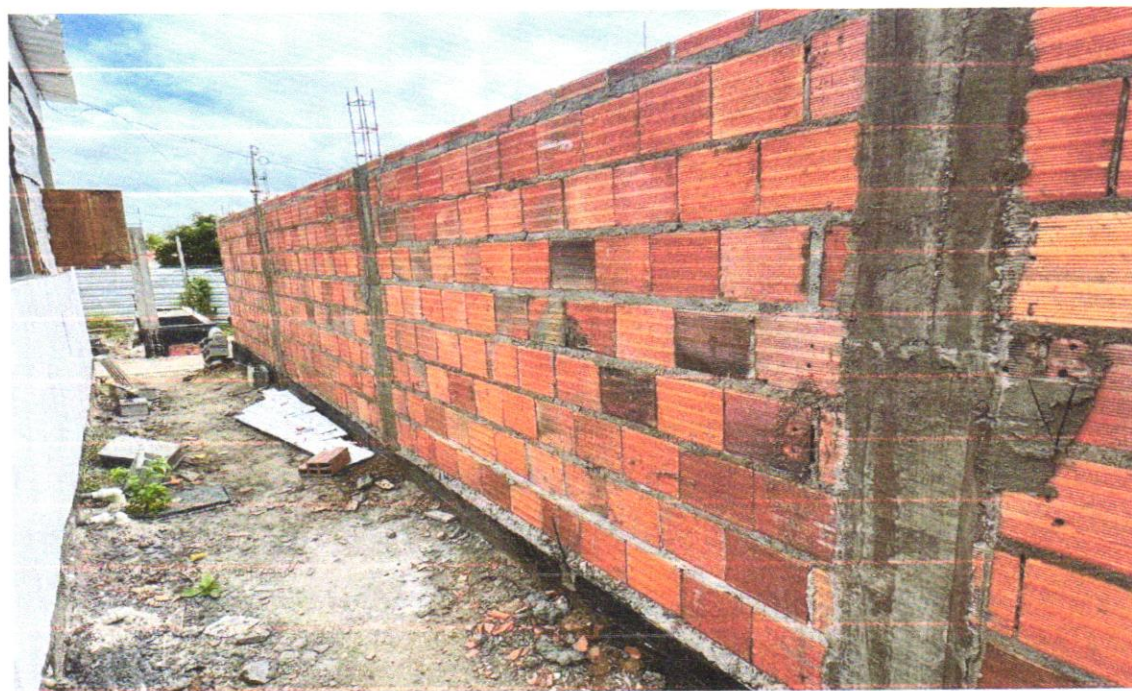

Victor Araujo de Almeida
Victor Araujo de Almeida
Engenheiro Civil
CREA 052154022-4

Daniel Pinheiro de M...
Daniel Pinheiro
Eng. Civil - CREA/BA 051523694-2

DATA	MUNICÍPIO	EMPREENDIMENTO
16/06/2025	Santaluz-Ba	Obra de Construção de Creche Municipal no município de Santaluz-Ba

FOTO 11 – Cobogó de concreto (elemento vazado) - (6x40x40cm) assentado com argamassa traço 1:4 (cimento, areia)



FOTO 12 - A Armação de aço CA-60 Ø 5,0mm; incluso fornecimento, corte, dobra e colocação rmação de aço CA-50 Ø 12,5mm; incluso fornecimento, corte, dobra e colocação



Victor Araujo de Almeida
Victor Araujo de Almeida
Engenheiro Civil
CREA 052154022-4

Daniel Pinheiro de M...
Daniel Pinheiro
Eng. Civil - CREA/BA 051523694-2

16/06/2025

Santaluz-Ba

Obra de Construção de Creche Municipal no município de Santaluz-Ba

FOTO 13 - ALVENARIA DE VEDAÇÃO DE BLOCOS CERÂMICOS FURADOS NA VERTICAL DE 14X19X39CM (ESPESSURA 14CM) DE PAREDES COM ÁREA LÍQUIDA MAIOR OU IGUAL A 6M² COM VÃOS E ARGAMASSA DE ASSENTAMENTO COM PREPARO EM BETONEIRA. AF_06/2014



FOTO 14 - ALVENARIA DE VEDAÇÃO DE BLOCOS CERÂMICOS FURADOS NA VERTICAL DE 14X19X39CM (ESPESSURA 14CM) DE PAREDES COM ÁREA LÍQUIDA MAIOR OU IGUAL A 6M² COM VÃOS E ARGAMASSA DE ASSENTAMENTO COM PREPARO EM BETONEIRA. AF_06/2014



Victor Araujo de Almeida
Victor Araujo de Almeida
Engenheiro Civil
CREA 052154022-4

Daniel Pinheiro
Daniel Pinheiro
Eng. Civil - CREA/BA 051523694-2

16/06/2025

Santaluz-Ba

Obra de Construção de Creche
Municipal no município de
Santaluz-Ba

FOTO 15 – ALVENARIA DE VEDAÇÃO DE BLOCOS CERÂMICOS FURADOS NA VERTICAL DE 14X19X39CM (ESPESSURA 14CM) DE PAREDES COM ÁREA LÍQUIDA MAIOR OU IGUAL A 6M² COM VÃOS E ARGAMASSA DE ASSENTAMENTO COM PREPARO EM BETONEIRA. AF_06/2014



FOTO 16 – ALVENARIA DE VEDAÇÃO DE BLOCOS CERÂMICOS FURADOS NA VERTICAL DE 14X19X39CM (ESPESSURA 14CM) DE PAREDES COM ÁREA LÍQUIDA MAIOR OU IGUAL A 6M² COM VÃOS E ARGAMASSA DE ASSENTAMENTO COM PREPARO EM BETONEIRA. AF_06/2014



Victor Araujo de Almeida
Victor Araujo de Almeida
Engenheiro Civil
CREA 052154022-4

Daniel Pinheiro de Melo
Daniel Pinheiro
Eng. Civil - CREA/BA 051523694-2

16/06/2025	Santaluz-Ba	Obra de Construção de Creche Municipal no município de Santaluz-Ba
------------	-------------	--

FOTO 17 - IMPERMEABILIZAÇÃO DE PISO COM ARGAMASSA DE CIMENTO E AREIA, COM ADITIVO IMPERMEABILIZANTE, E = 2CM. AF_06/2018



FOTO 18 - IMPERMEABILIZAÇÃO DE PISO COM ARGAMASSA DE CIMENTO E AREIA, COM ADITIVO IMPERMEABILIZANTE, E = 2CM. AF_06/2018

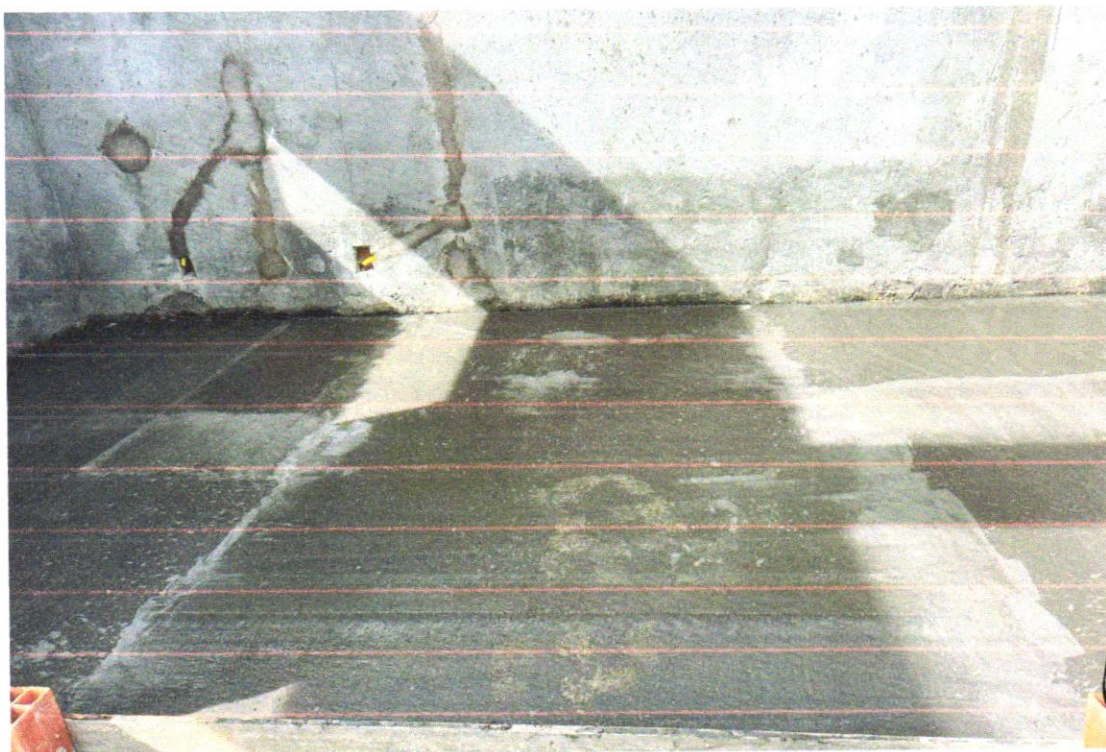

Victor Araujo de Almeida
Victor Araujo de Almeida
Engenheiro Civil
CREA 052154022-4

Daniel Pinheiro
Daniel Pinheiro
Eng. Civil - CREA/BA 051523694-2

16/06/2025

Santaluz-Ba

Obra de Construção de Creche Municipal no município de Santaluz-Ba

FOTO 19 - IMPERMEABILIZAÇÃO DE PISO COM ARGAMASSA DE CIMENTO E AREIA, COM ADITIVO IMPERMEABILIZANTE, E = 2CM. AF_06/2018



FOTO 20 - IMPERMEABILIZAÇÃO DE PISO COM ARGAMASSA DE CIMENTO E AREIA, COM ADITIVO IMPERMEABILIZANTE, E = 2CM. AF_06/2018



Victor Araujo de Almeida
Victor Araujo de Almeida
Engenheiro Civil
CREA 052154022-4

Daniel Pinheiro de M...
Daniel Pinheiro
Eng. Civil - CREA/BA 051523694-2

16/06/2025

Santaluz-Ba

Obra de Construção de Creche Municipal no município de Santaluz-Ba

FOTO 21 – Emboço para paredes internas traço 1:2:9 - preparo manual - espessura 2,0 cm



FOTO 22 – Emboço para paredes internas traço 1:2:9 - preparo manual - espessura 2,0 cm



Victor Araujo de Almeida
Victor Araujo de Almeida
Engenheiro Civil
CREA 052154022-4

Daniel Pinheiro
Daniel Pinheiro
Eng. Civil - CREA/BA 051523694-2

16/06/2025

Santaluz-Ba

Obra de Construção de Creche
Municipal no município de
Santaluz-Ba

FOTO 23 – Emboço paulista para paredes externas traço 1:2:9 - preparo manual - espessura 2,5 cm



FOTO 24 – Emboço paulista para paredes externas traço 1:2:9 - preparo manual - espessura 2,5 cm



Victor Araujo de Almeida
Victor Araujo de Almeida
Engenheiro Civil
CREA 052154022-4



16/06/2025

Santaluz-Ba

Obra de Construção de Creche Municipal no município de Santaluz-Ba

FOTO 25 – Reboco para paredes internas, externas, pórticos, vigas, traço 1:4,5 - espessura 0,5 cm



FOTO 26 – Reboco para paredes internas, externas, pórticos, vigas, traço 1:4,5 - espessura 0,5 cm

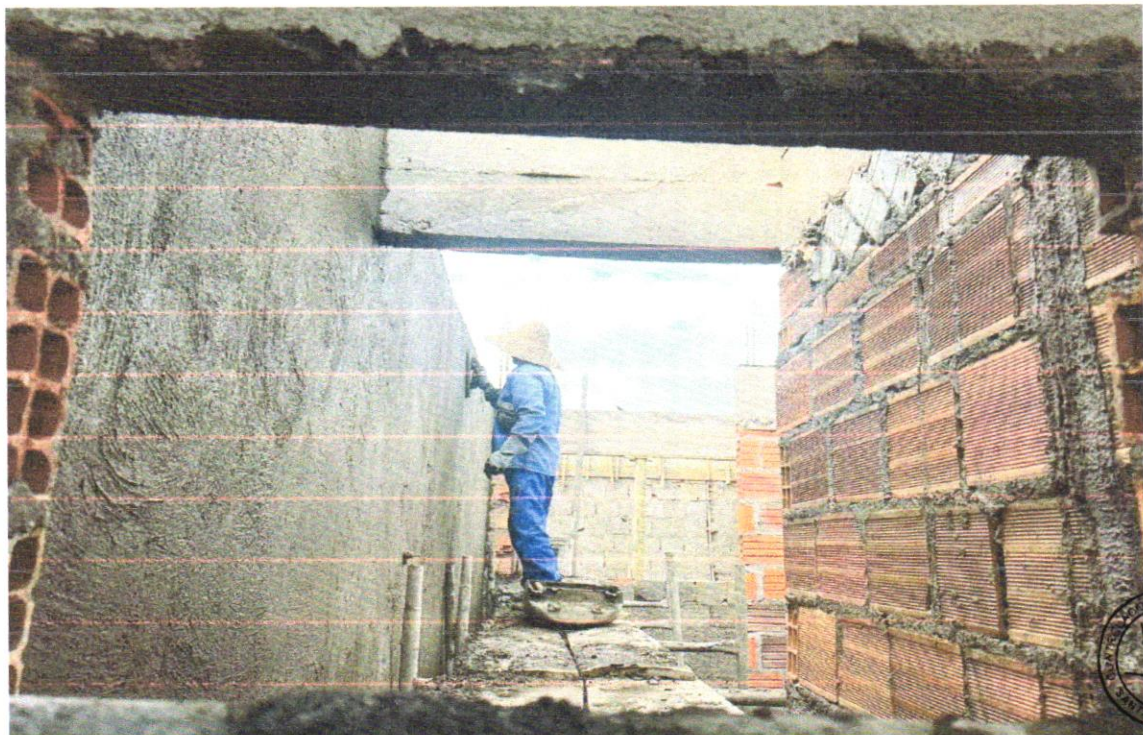

Visto pelo Sr. Almeida
Victor Araújo de Almeida
Engenheiro Civil
CREA 052154022-4

Daniel Pinheiro de Almeida
Daniel Pinheiro
Eng. Civil - CREA/BA 051523694-2

16/06/2025

Santaluz-Ba

Obra de Construção de Creche
Municipal no município de
Santaluz-Ba

FOTO 27 – Revestimento cerâmico de paredes PEI IV- cerâmica 30 x 40 cm - incl. rejunte - conforme projeto - branca



FOTO 28 – Revestimento cerâmico de paredes PEI IV- cerâmica 30 x 40 cm - incl. rejunte - conforme projeto - branca



Victor Araujo de Almeida
Victor Araujo de Almeida
Engenheiro Civil
CREA 052154022-4

Daniel Pinheiro
Daniel Pinheiro
Eng. Civil - CREA/BA 051523694-2

16/06/2025

Santaluz-Ba

Obra de Construção de Creche
Municipal no município de
Santaluz-Ba

FOTO 29 – Revestimento cerâmico de paredes PEI IV- cerâmica 30 x 40 cm - incl. rejunte - conforme projeto - branca



FOTO 30 – Revestimento cerâmico de paredes PEI IV- cerâmica 30 x 40 cm - incl. rejunte - conforme projeto - branca



Visto após a Visita
Victor Araújo de Almeida
Engenheiro Civil
CREA 052154022-4

Daniel Pinheiro de Melo
Daniel Pinheiro
Eng. Civil - CREA/BA 051523694-2

16/06/2025

Santaluz-Ba

Obra de Construção de Creche
Municipal no município de
Santaluz-Ba

FOTO 31 – Revestimento cerâmico de paredes PEI IV- cerâmica 30 x 40 cm - incl. rejunte - conforme projeto -
branca



FOTO 32 - Revestimento cerâmico de paredes PEI IV- cerâmica 30 x 40 cm - incl. rejunte - conforme projeto -
branca



Victor Araujo de Almeida
Victor Araujo de Almeida
Engenheiro Civil
CREA 052154022-4

Daniel Pinheiro de M...
Daniel Pinheiro
Eng. Civil - CREA/BA 051523694-2

16/06/2025

Santaluz-Ba

Obra de Construção de Creche
Municipal no município de
Santaluz-Ba

FOTO 33 – Revestimento cerâmico de paredes PEI IV - cerâmica 10 x 10 cm - incl. rejunte - conforme projeto - vermelha



FOTO 34 – Revestimento cerâmico de paredes PEI IV - cerâmica 10 x 10 cm - incl. rejunte - conforme projeto - azul



Victor Araujo de Almeida
Victor Araujo de Almeida
Engenheiro Civil
CREA 052154022-4

Daniel Pinheiro de Almeida
Daniel Pinheiro
Eng. Civil - CREA/BA 051523694-2

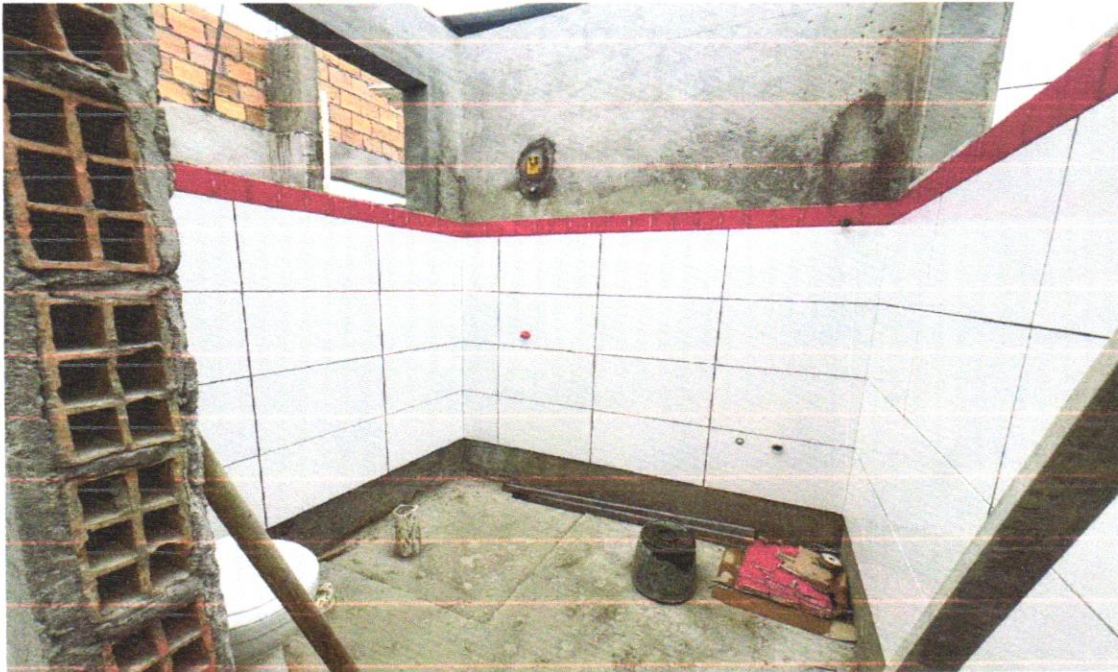
16/06/2025

Santaluz-Ba

Obra de Construção de Creche
Municipal no município de
Santaluz-Ba

Daniel Pinheiro de M...

FOTO 35 – Pintura em látex acrílico sobre paredes internas e externas, 2 demãos

Eng. Civil - CREA/BA 051523694-2



FOTO 36 – Pintura em látex acrílico sobre paredes internas e externas, 2 demãos



Victor Araújo de Almeida
Victor Araújo de Almeida
Engenheiro Civil
CREA 052154022-4



16/06/2025	Santaluz-Ba	Obra de Construção de Creche Municipal no município de Santaluz-Ba
------------	-------------	--

FOTO 37 – Pintura em látex acrílico sobre paredes internas e externas, 2 demãos



FOTO 38 – Pintura em látex acrílico sobre paredes internas e externas, 2 demãos



Victor Araujo de Almeida
Victor Araujo de Almeida
Engenheiro Civil
CREA 052154022-4

Daniel Pinheiro de M...
Daniel Pinheiro
Eng. Civil - CREA/BA 051523694-2

16/06/2025	Santaluz-Ba	Obra de Construção de Creche Municipal no município de Santaluz-Ba
------------	-------------	--

FOTO 39 – REGISTRO DE GAVETA BRUTO, LATÃO, ROSCÁVEL, 3/4", COM ACABAMENTO E CANOPLA CROMADOS - FORNECIMENTO E INSTALAÇÃO. AF_08/2021



FOTO 40 – REGISTRO DE GAVETA BRUTO, LATÃO, ROSCÁVEL, 3" - FORNECIMENTO E INSTALAÇÃO. AF_08/2021



Victor Araujo de Almeida
Victor Araujo de Almeida
Engenheiro Civil
CREA 052154022-4

Daniel Pinheiro
Daniel Pinheiro
Eng. Civil - CREA/BA 051523694-2

16/06/2025	Santaluz-Ba	Obra de Construção de Creche Municipal no município de Santaluz-Ba
------------	-------------	--

FOTO 41 – REGISTRO DE PRESSÃO BRUTO, LATÃO, ROSCÁVEL, 3/4", COM ACABAMENTO E CANOPLA CROMADOS - FORNECIMENTO E INSTALAÇÃO. AF_08/2021



FOTO 42 – QUADRO DE DISTRIBUICAO DE ENERGIA DE EMBUTIR, EM CHAPA METALICA, PARA 24 DISJUNTORES TERMOMAGNETICOS MONOPOLARES, COM BARRAMENTO TRIFASICO E NEUTRO, FORNECIMENTO E INSTALACAO

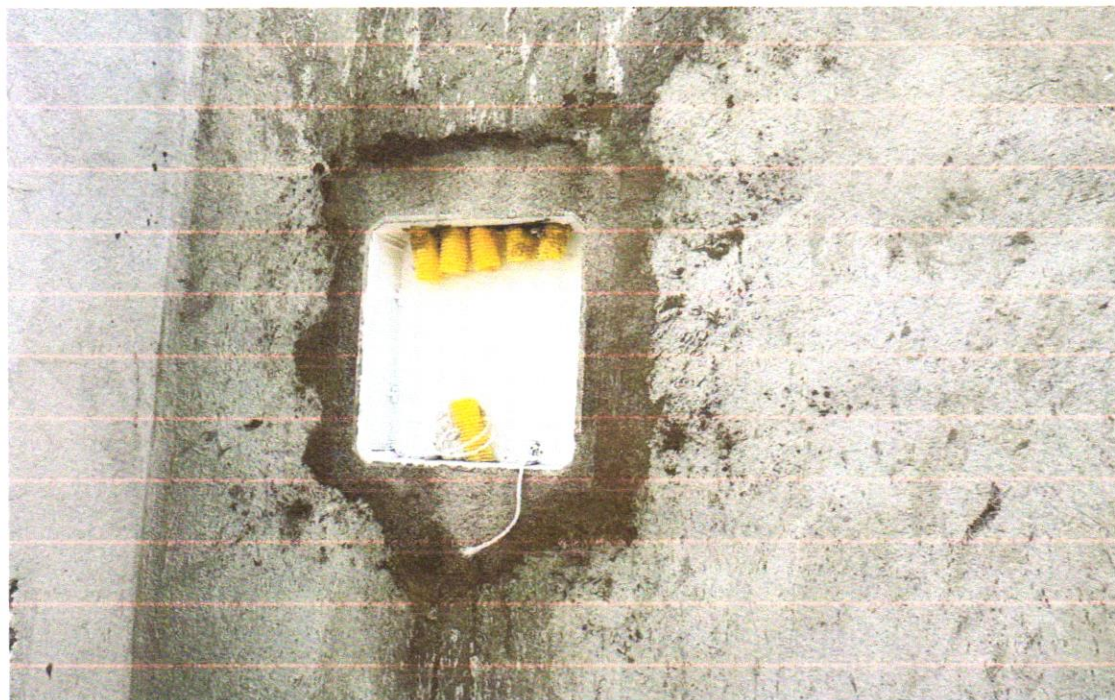

Visto pelo Sr. Manoel
Victor Araújo de Almeida
Engenheiro Civil
CREA 052154022-4

Daniel Pinheiro de M...
Daniel Pinheiro
Eng. Civil - CREA/BA 051523694-2

16/06/2025

Santaluz-Ba

Obra de Construção de Creche Municipal no município de Santaluz-Ba

FOTO 43 – Caixa de passagem PVC 4x2"



FOTO 44 – Caixa de passagem PVC 4x2"



Visto Prof. A. Mendes
Victor Araújo de Almeida
Engenheiro Civil
CREA 052154022-4

Daniel Pinheiro de M...
Daniel Pinheiro
Eng. Civil - CREA/BA 051523694-2

16/06/2025

Santaluz-Ba

Obra de Construção de Creche Municipal no município de Santaluz-Ba

FOTO 45 – Eletroduto PVC flexível 3/4", inclusive conexões



FOTO 46 – Eletroduto PVC flexível 3/4", inclusive conexões conexões



Victor Araujo de Almeida
Victor Araujo de Almeida
Engenheiro Civil
CREA 052154022-4

Daniel Pinheiro de Almeida
Daniel Pinheiro
Eng. Civil - CREA/BA 051523694-2

16/06/2025

Santaluz-Ba

Obra de Construção de Creche Municipal no município de Santaluz-Ba

FOTO 47 – Eletroduto aço galvanizado 1 1/4", inclusive conexões



FOTO 48 – Eletroduto aço galvanizado 2", inclusive conexões



Victor Araujo de Almeida
Victor Araújo de Almeida
Engenheiro Civil
CREA 052154022-4

Daniel Pinheiro de Almeida
Daniel Pinheiro
Eng. Civil - CREA/BA 051523694-2

16/06/2025

Santaluz-Ba

Obra de Construção de Creche
Municipal no município de
Santaluz-Ba

FOTO 49 – Contrapiso de concreto não-estrutural, espessura 3cm e preparo mecânico



FOTO 50 – Contrapiso de concreto não-estrutural, espessura 3cm e preparo mecânico



Victor Araujo de Almeida
Victor Araujo de Almeida
Engenheiro Civil
CREA 052154022-4

Daniel Pinheiro
Daniel Pinheiro
Eng. Civil - CREA/BA 051523694-2

16/06/2025

Santaluz-Ba

Obra de Construção de Creche Municipal no município de Santaluz-Ba

FOTO 51 – Contrapiso de concreto não-estrutural, espessura 3cm e preparo



FOTO 52 – Contrapiso de concreto não-estrutural, espessura 3cm e preparo



Victor Araujo de Almeida
Victor Araujo de Almeida
Engenheiro Civil
CREA 052154022-4

Daniel Pinheiro
Daniel Pinheiro
Eng. Civil - CREA/BA 051523694-2

16/06/2025	Santaluz-Ba	Obra de Construção de Creche Municipal no município de Santaluz-Ba
------------	-------------	--

FOTO 53 – Camada regularizadora traço 1:4 (cimento e areia) espessura 2cm



FOTO 54 – Camada regularizadora traço 1:4 (cimento e areia) espessura 2cm



Victor Araujo de Almeida
Victor Araujo de Almeida
Engenheiro Civil
CREA 052154022-4

Daniel Pinheiro de M...
Daniel Pinheiro
Eng. Civil - CREA/BA 051523694-2



Prefeitura Municipal do Salvador - PMS
Secretaria Municipal da Fazenda - SEFAZ
Procuradoria Geral do Município de Salvador - PGMS

CERTIDÃO NEGATIVA DE DÉBITOS TRIBUTÁRIOS NA SEFAZ E TRIBUTÁRIOS E NÃO TRIBUTÁRIOS INSCRITOS NA DÍVIDA ATIVA DO MUNICÍPIO DE SALVADOR

Razão Social: MP2 CONSTRUCOES LTDA
CNPJ: 24.597.344/0001-98
Endereço: AVENIDA TANCREDO NEVES Nº 2539 - CAMINHO DAS ARVORES,
SALVADOR/BA - CEP: 41820021 - EDIF COND.CEO SALVADOR SHOPPING
TORRE LONDRES SALA 913
Número da Certidão: 2562388

É certificado que não constam pendências em nome do sujeito passivo acima identificado, incluindo matriz e filiais localizadas no Município.

Esta certidão se refere à situação fiscal, compreendendo créditos tributários administrados pela SEFAZ e a inscrições em Dívida Ativa junto à PGMS e abrange, inclusive, a situação cadastral do estabelecimento matriz e suas filiais ou imóvel(is) em que esteja(m) na condição de contribuinte.

Fica ressalvado o direito de o Município cobrar e inscrever em Dívida Ativa quaisquer dívidas do sujeito passivo que vierem a ser apuradas.

A aceitação desta certidão está condicionada à verificação de sua autenticidade na Internet, no endereço <https://sefaz.salvador.ba.go.br>.

Certidão emitida gratuitamente com base na Lei nº 7.186/2006 - CTRMS.

Certidão emitida às 12:20:34 horas do dia 05/06/2025.
Válida até dia 03/09/2025.

Código de controle da certidão: **8346.D13C.FEBF.49C2.AD75.5069.5585.D709**

Esta certidão foi emitida pela página da Secretaria Municipal da Fazenda, no endereço <http://www.sefaz.salvador.ba.gov.br>, e sua autenticidade pode ser confirmada utilizando o código de controle acima.





Certidão Negativa de Débitos Tributários

(Emitida para os efeitos dos arts. 113 e 114 da Lei 3.956 de 11 de dezembro de 1981 - Código Tributário do Estado da Bahia)

Certidão Nº: **20252984612**

RAZÃO SOCIAL	
MP2 CONSTRUCOES EIRELI	
INSCRIÇÃO ESTADUAL	CNPJ
	24.597.344/0001-98

Fica certificado que não constam, até a presente data, pendências de responsabilidade da pessoa física ou jurídica acima identificada, relativas aos tributos administrados por esta Secretaria.

Esta certidão engloba todos os seus estabelecimentos quanto à inexistência de débitos, inclusive os inscritos na Dívida Ativa, de competência da Procuradoria Geral do Estado, ressalvado o direito da Fazenda Pública do Estado da Bahia cobrar quaisquer débitos que vierem a ser apurados posteriormente.

Emitida em 05/06/2025, conforme Portaria nº 918/99, sendo válida por 60 dias, contados a partir da data de sua emissão.

**AUTENTICIDADE DESTE DOCUMENTO PODE SER COMPROVADA NAS INSPETORIAS FAZENDÁRIA
OU VIA INTERNET, NO ENDEREÇO <http://www.sefaz.ba.gov.br>**

Válida com a apresentação conjunta do cartão original de inscrição no CPF ou no CNPJ da
Secretaria da Receita Federal do Ministério da Fazenda.





PODER JUDICIÁRIO
JUSTIÇA DO TRABALHO

CERTIDÃO NEGATIVA DE DÉBITOS TRABALHISTAS

Nome: MP2 CONSTRUCOES LTDA (MATRIZ E FILIAIS)

CNPJ: 24.597.344/0001-98

Certidão nº: 31269944/2025

Expedição: 05/06/2025, às 12:22:04

Validade: 02/12/2025 - 180 (cento e oitenta) dias, contados da data de sua expedição.

Certifica-se que **MP2 CONSTRUCOES LTDA (MATRIZ E FILIAIS)**, inscrito(a) no CNPJ sob o nº **24.597.344/0001-98**, **NÃO CONSTA** como inadimplente no Banco Nacional de Devedores Trabalhistas.

Certidão emitida com base nos arts. 642-A e 883-A da Consolidação das Leis do Trabalho, acrescentados pelas Leis ns.º 12.440/2011 e 13.467/2017, e no Ato 01/2022 da CGJT, de 21 de janeiro de 2022. Os dados constantes desta Certidão são de responsabilidade dos Tribunais do Trabalho.

No caso de pessoa jurídica, a Certidão atesta a empresa em relação a todos os seus estabelecimentos, agências ou filiais.

A aceitação desta certidão condiciona-se à verificação de sua autenticidade no portal do Tribunal Superior do Trabalho na Internet (<http://www.tst.jus.br>).

Certidão emitida gratuitamente.

INFORMAÇÃO IMPORTANTE

Do Banco Nacional de Devedores Trabalhistas constam os dados necessários à identificação das pessoas naturais e jurídicas inadimplentes perante a Justiça do Trabalho quanto às obrigações estabelecidas em sentença condenatória transitada em julgado ou em acordos judiciais trabalhistas, inclusive no concernente aos recolhimentos previdenciários, a honorários, a custas, a emolumentos ou a recolhimentos determinados em lei; ou decorrentes de execução de acordos firmados perante o Ministério Público do Trabalho, Comissão de Conciliação Prévia ou demais títulos que, por disposição legal, contiver força executiva.





MINISTÉRIO DA FAZENDA
Secretaria da Receita Federal do Brasil
Procuradoria-Geral da Fazenda Nacional

**CERTIDÃO POSITIVA COM EFEITOS DE NEGATIVA DE DÉBITOS RELATIVOS AOS TRIBUTOS
FEDERAIS E À DÍVIDA ATIVA DA UNIÃO**

Nome: MP2 CONSTRUÇOES LTDA
CNPJ: 24.597.344/0001-98

Ressalvado o direito de a Fazenda Nacional cobrar e inscrever quaisquer dívidas de responsabilidade do sujeito passivo acima identificado que vierem a ser apuradas, é certificado que:

1. constam débitos administrados pela Secretaria da Receita Federal do Brasil (RFB) com exigibilidade suspensa nos termos do art. 151 da Lei nº 5.172, de 25 de outubro de 1966 - Código Tributário Nacional (CTN), ou objeto de decisão judicial que determina sua desconsideração para fins de certificação da regularidade fiscal, ou ainda não vencidos; e
2. constam nos sistemas da Procuradoria-Geral da Fazenda Nacional (PGFN) débitos inscritos em Dívida Ativa da União (DAU) com exigibilidade suspensa nos termos do art. 151 do CTN, ou garantidos mediante bens ou direitos, ou com embargos da Fazenda Pública em processos de execução fiscal, ou objeto de decisão judicial que determina sua desconsideração para fins de certificação da regularidade fiscal.

Conforme disposto nos arts. 205 e 206 do CTN, este documento tem os mesmos efeitos da certidão negativa.

Esta certidão é válida para o estabelecimento matriz e suas filiais e, no caso de ente federativo, para todos os órgãos e fundos públicos da administração direta a ele vinculados. Refere-se à situação do sujeito passivo no âmbito da RFB e da PGFN e abrange inclusive as contribuições sociais previstas nas alíneas 'a' a 'd' do parágrafo único do art. 11 da Lei nº 8.212, de 24 de julho de 1991.

A aceitação desta certidão está condicionada à verificação de sua autenticidade na Internet, nos endereços <<http://rfb.gov.br>> ou <<http://www.pgfn.gov.br>>.

Certidão emitida gratuitamente com base na Portaria Conjunta RFB/PGFN nº 1.751, de 2/10/2014.

Emitida às 08:10:45 do dia 28/06/2025 <hora e data de Brasília>.

Válida até 25/12/2025.

Código de controle da certidão: **4283.C8DA.5147.CB6C**

Qualquer rasura ou emenda invalidará este documento.



[Voltar](#)[Imprimir](#)

Certificado de Regularidade do FGTS - CRF

Inscrição: 24.597.344/0001-98
Razão Social: MP2 CONSTRUÇÕES LTDA
Endereço: AV TANCREDO NEVES 2539 SALA 913 S. SHOPPIN / CAMINHO DAS ARVORES / SALVADOR / BA / 41820-021

A Caixa Econômica Federal, no uso da atribuição que lhe confere o Art. 7, da Lei 8.036, de 11 de maio de 1990, certifica que, nesta data, a empresa acima identificada encontra-se em situação regular perante o Fundo de Garantia do Tempo de Serviço - FGTS.

O presente Certificado não servirá de prova contra cobrança de quaisquer débitos referentes a contribuições e/ou encargos devidos, decorrentes das obrigações com o FGTS.

Validade: 19/07/2025 a 17/08/2025

Certificação Número: 2025071904343146995466

Informação obtida em 29/07/2025 13:37:10

A utilização deste Certificado para os fins previstos em Lei esta condicionada a verificação de autenticidade no site da Caixa: www.caixa.gov.br



Pagar este documento até

29/07/2025

às 21:59:59 (Brasília)

Valor a recolher

4.918,40

CPF/CNPJ do Empregador
24.597.344

Nome/Razão Social do Empregador
MP2 CONSTRUCOES LTDA

Núm. de Pág.
1

Identificador
0125072982890768-0

Tag
29/07/2025 09:13

Composição do Documento

Informações de recolhimentos do FGTS

Competência	Quantidade Trabalhadores	FGTS Mensal	FGTS Rescisório	Indenização Compensatória	Encargos FGTS	Total
06/2025	25	4.659,82	0,00	0,00	258,58	4.918,40
Total FGTS:		4.659,82	0,00	0,00	258,58	4.918,40

Informações de recolhimentos do Consignado

Não há informações de recolhimentos do Consignado

Total da Guia: **4.918,40**

Observações

Data de geração da Guia: 29/07/2025 às 09:13:21 - Página 1/1
O detalhamento da guia pode ser consultado através do endereço <https://fgtsdigital.sistema.gov.br>



PIX Copia e Cola:

0002010102122690001400.gov.br:pix-qrcode.caixa.gov.br/api/v2/cobv/a9f5fcc380414644825cfe0221dd7e465204000053035865802605923CALXA BC000RLLUA F000RAL60080001LIA620705034

Payload Location:

pix-qrcode.caixa.gov.br/api/v2/cobv/a9f5fcc380414644825cfe0221dd7e46





net empresa

Comprovante de Transação Bancária

Pagar

Data da operação: 29/07/2025 - 17h11

Nº de controle: 775.488.322.346.486.029

Conta de débito: **Agência: 3231 | Conta: 0393153-6**

Empresa: **MP2 CONSTRUCOES EIRELI | CNPJ: 024.597.344/0001-98**

Dados de quem recebeu

Nome: **CEF MATRIZ**

CNPJ/CPF: **000.360.305/0001-04**

Instituição destino: **CAIXA ECONOMICA FEDERAL**

Dados do pagamento

Data de Vencimento **29/07/2025**

Valor: **R\$ 4.918,40**

Mídia: **BRADESCO NET EMPRESA**

Valor original **R\$ 4.918,40**

Juros **R\$ 0,00**

Multa **R\$ 0,00**

Abatimento **R\$ 0,00**

Desconto **R\$ 0,00**

Valor final **R\$ 4.918,40**

Tarifa: **R\$ 0,00**

Identificação: **E60746948202507292010I3231Kv0sYM**

Descrição:

**SAC - Serviço de
Apoio ao Cliente**

Alô Bradesco
0800 704 8383

Deficiente Auditivo ou de Fala
0800 722 0099

Cancelamentos, Reclamações e Informações.
Atendimento 24 horas, 7 dias por semana.

Demais telefones
consulte o site
Fale Conosco

Ouvidoria 0800 727 9933 Atendimento de segunda a sexta-feira, das 8h às 18h, exceto feriados.



Empregador: 24.597.344 **Nome Empregador:** MP2 CONSTRUCOES LTDA

Qtd. Trabalhadores FGTS: 25 **Origem:** Gestão de Guias

Vencimento da Guia: 29/07/2025

Total Parcelado: 0,00

Total da Guia (FGTS): 4.918,40

Número da Guia: 0125072982890768-0 **Data Emissão:** 29/07/2025 09:13:21 (Brasília) **Emitida por:** 24.597.344/0001-98 - MP2 CONSTRUCOES



Relação de Trabalhadores

Estabelecimento: 24.597.344/0001-98

Tomador: Sem Tomador

Comp. Apuração	Comp. Referência	Nome Trabalhador	Matricula	CPF	Categoria	Vencimento	Tipo Depósito	Base Remuneração Total	Valor FGTS na Guia	Juros	Atualiz. Monetária	Multa	Total	
06/2025		ADAILTON DO CARMO SANTOS	240	059.224.325-75	101	18/07/2025	Mensal	2.455,70	196,45	0,98	0,10	9,82	207,35	
06/2025		ALEX SOUSA DA SILVA JUNIOR	23	069.936.775-12	101	18/07/2025	Mensal	2.113,78	169,10	0,84	0,09	8,45	178,48	
06/2025		BERNARDO SILVA BRITTO	232	065.634.245-54	101	18/07/2025	Mensal	2.030,88	162,47	0,81	0,09	8,12	171,49	
06/2025		ERIK SANTOS CHAVES	296	068.545.015-55	101	18/07/2025	Mensal	2.113,78	169,10	0,84	0,09	8,45	178,48	
06/2025		FELIX DOS SANTOS JUNIOR	195	056.883.065-21	101	18/07/2025	Mensal	2.455,70	196,45	0,98	0,10	9,82	207,35	
06/2025		FRANCISCO SAMUEL DA SILVA	187	040.084.945-37	101	18/07/2025	Mensal	2.455,70	196,45	0,98	0,10	9,82	207,35	
06/2025		GEAN PEREIRA DOS SANTOS	277	105.143.455-60	101	18/07/2025	Mensal	2.030,88	162,47	0,81	0,09	8,12	171,49	
06/2025		GIVANILDO CARVALHO SILVA	233	069.490.165-22	101	18/07/2025	Mensal	1.616,22	129,29	0,64	0,07	6,46	136,46	
06/2025		HELEN CAILANE SANTOS GOES	278	104.717.955-50	101	18/07/2025	Mensal	1.806,74	144,53	0,72	0,08	7,23	152,56	
06/2025		ISAIAS OLIVEIRA	189	619.175.085-49	101	18/07/2025	Mensal	2.455,70	196,45	0,98	0,10	9,82	207,35	
06/2025		IVAN LUIZ DE SOUZA MATOS	193	906.749.955-20	101	18/07/2025	Mensal	4.723,80	377,90	1,89	0,21	18,90	398,90	
06/2025		JOSE HAILTON DO CARMO SANTOS	239	058.965.185-44	101	18/07/2025	Mensal	2.455,70	196,45	0,98	0,10	9,82	207,35	
06/2025		LUIZ EDUARDO FERNANDES DA SILVA OLIV	238	030.927.645-44	101	18/07/2025	Mensal	2.455,70	196,45	0,98	0,10	9,82	207,35	
06/2025		LUIZ GONZAGA DE JESUS	230	038.148.615-07	101	18/07/2025	Mensal	1.548,98	123,91	0,61	0,06	6,19	130,77	
06/2025		MAICON CARVALHO DOS SANTOS	229	075.211.995-88	101	18/07/2025	Mensal	1.548,98	123,91	0,61	0,06	6,19	130,77	
06/2025		MARCELO FERREIRA DA PAZ	138	807.970.755-34	101	18/07/2025	Mensal	2.455,70	196,45	0,98	0,10	9,82	207,35	
06/2025		MARCIO PIRES XAVIER	150	055.034.795-05	101	18/07/2025	Mensal	2.455,70	196,45	0,98	0,10	9,82	207,35	
06/2025		MARCONE LIMA SANTOS	228	071.093.685-05	101	18/07/2025	Mensal	2.030,88	162,47	0,81	0,09	8,12	171,49	
06/2025		PAULO DE ARAUJO SANTOS JUNIOR	235	095.569.215-67	101	18/07/2025	Mensal	2.455,70	196,45	0,98	0,10	9,82	207,35	
06/2025		RAFAEL COSTA DA SILVA SOUZA	191	062.238.685-96	101	18/07/2025	Mensal	2.455,70	196,45	0,98	0,10	9,82	207,35	
06/2025		REGINALDO SANTOS SILVA	266	031.809.825-35	101	18/07/2025	Mensal	3.219,70	257,57	1,28	0,14	12,88	271,87	
06/2025		VALCI SILVA BRITTO	234	069.279.385-24	101	18/07/2025	Mensal	1.616,22	129,29	0,64	0,07	6,46	136,46	
06/2025		WILLIAN FERREIRA DOS SANTOS	252	490.827.438-09	101	18/07/2025	Mensal	3.219,70	257,57	1,28	0,14	12,88	271,87	
							Total do Tomador	Sem Tomador	54.177,54	4.334,08	21,58	2,28	216,65	4.574,59
							Total do Estabelecimento	24.597.344/0001-98	54.177,54	4.334,08	21,58	2,28	216,65	4.574,59
								Total FGTS	58.249,46	4.659,82	23,20	2,45	232,93	4.918,40

Detalhe da Guia Emitida

Empregador: 24.597.344 **Nome Empregador:** MP2 CONSTRUCOES LTDA **Qtd. Trabalhadores FGTS:** 25 **Origem:** Gestão de Guias
Vencimento da Guia: 29/07/2025 **Total Parcelado:** 0,00 **Total da Guia (FGTS):** 4.918,40
Número da Guia: 0125072982890768-0 **Data Emissão:** 29/07/2025 09:13:21 (Brasília) **Emitida por:** 24.597.344/0001-98 - MP2 CONSTRUCOES



Relação de Trabalhadores

Comp. Apuração		Comp. Referência	Nome Trabalhador	Matrícula	CPF	Categoria	Vencimento	Tipo Depósito	Base Remuneração Total	Valor FGTS na Guia	Juros	Atualiz. Monetária	Multa	Total	
06/2025			EDSON DIAS DOS SANTOS JUNIOR	208	833.611.385-15	101	18/07/2025	Mensal	1.616,22	129,29	0,64	0,07	6,46	136,46	
								Total do Tomador	Sem Tomador	1.616,22	129,29	0,64	0,07	6,46	136,46
								Total do Estabelecimento	90.013.12101/76	1.616,22	129,29	0,64	0,07	6,46	136,46
								Total FGTS	58.249,46	4.659,82	23,20	2,45	232,93	4.918,40	

Detalhe da Guia Emitida

Empregador: 24.597.344 **Nome Empregador:** MP2 CONSTRUCOES LTDA

Qtd. Trabalhadores FGTS: 25 **Origem:** Gestão de Guias

Vencimento da Guia: 29/07/2025

Total Parcelado:

0,00

Total da Guia (FGTS):

4.918,40

Número da Guia: 0125072982890768-0 **Data Emissão:** 29/07/2025 09:13:21 (Brasília) **Emitida por:** 24.597.344/0001-98 - MP2 CONSTRUCOES



Relação de Trabalhadores

Estabelecimento: 90.016.27652/75

Tomador: Sem Tomador

Comp. Apuração	Comp. Referência	Nome Trabalhador	Matrícula	CPF	Categoria	Vencimento	Tipo Depósito	Base Remuneração Total	Valor FGTS na Guia	Juros	Atualiz. Monetária	Multa	Total
06/2025		DOMINGOS FEITOSA DOS SANTOS	257	644.275.525-87	101	18/07/2025	Mensal	2.455,70	196,45	0,98	0,10	9,82	207,35
Total do Tomador							Sem Tomador	2.455,70	196,45	0,98	0,10	9,82	207,35
Total do Estabelecimento							90.016.27652/75	2.455,70	196,45	0,98	0,10	9,82	207,35
Total FGTS								58.249,46	4.659,82	23,20	2,45	232,93	4.918,40

Empregador: 24.597.344 **Nome Empregador:** MP2 CONSTRUÇOES LTDA **Qtd. Trabalhadores FGTS:** 25 **Origem:** Gestão de Guias
Vencimento da Guia: 29/07/2025 **Total Parcelado:** 0,00 **Total da Guia (FGTS):** 4.918,40
Número da Guia: 0125072982890768-0 **Data Emissão:** 29/07/2025 09:13:21 (Brasília) **Emitida por:** 24.597.344/0001-98 - MP2 CONSTRUÇOES



Relação de Categorias

Estabelecimento: 24.597.344/0001-98

Comp. Apuração	Categoria	Qtd. Trabalhadores	Base Remuneração Total	FGTS Mensal na Guia	FGTS Rescisório na Guia	Ind. Compensatória na Guia	Juros	Atualiz. Monetária	Multa	Total
06/2025	101	23	54.177,54	4.334,08	0,00	0,00	21,58	2,28	216,65	4.574,59
Total do Estabelecimento		24.597.344/0001-98	54.177,54	4.334,08	0,00	0,00	21,58	2,28	216,65	4.574,59

Estabelecimento: 90.013.12101/76

Comp. Apuração	Categoria	Qtd. Trabalhadores	Base Remuneração Total	FGTS Mensal na Guia	FGTS Rescisório na Guia	Ind. Compensatória na Guia	Juros	Atualiz. Monetária	Multa	Total
06/2025	101	1	1.616,22	129,29	0,00	0,00	0,64	0,07	6,46	136,46
Total do Estabelecimento		90.013.12101/76	1.616,22	129,29	0,00	0,00	0,64	0,07	6,46	136,46

Estabelecimento: 90.016.27652/75

Comp. Apuração	Categoria	Qtd. Trabalhadores	Base Remuneração Total	FGTS Mensal na Guia	FGTS Rescisório na Guia	Ind. Compensatória na Guia	Juros	Atualiz. Monetária	Multa	Total
06/2025	101	1	2.455,70	196,45	0,00	0,00	0,98	0,10	9,82	207,35
Total do Estabelecimento		90.016.27652/75	2.455,70	196,45	0,00	0,00	0,98	0,10	9,82	207,35

Total FGTS 58.249,46 4.659,82 0,00 0,00 23,20 2,45 232,93 4.918,40

Descrição das categorias:

- 101 - Empregado - Geral, inclusive o empregado público da administração direta ou indireta contratado pela CLT
- 102 - Empregado - Trabalhador rural por pequeno prazo da Lei 11.718/2008
- 103 - Empregado - Aprendiz
- 104 - Empregado - Doméstico
- 105 - Empregado - Contrato a termo firmado nos termos da Lei 9.601/1998
- 106 - Trabalhador temporário - Contrato nos termos da Lei 5.019/1974
- 107 - Empregado - Contrato de trabalho Verde e Amarelo - sem acordo para antecipação mensal da multa rescisória do FGTS
- 108 - Empregado - Contrato de trabalho Verde e Amarelo - com acordo para antecipação mensal da multa rescisória do FGTS
- 111 - Empregado - Contrato de trabalho intermitente
- 201 - Trabalhador avulso portuário
- 202 - Trabalhador avulso não portuário
- 301 - Servidor público titular de cargo efetivo, magistrado, ministro de Tribunal de Contas, conselheiro de Tribunal de Contas e membro do Ministério Público
- 302 - Servidor público ocupante de cargo exclusivo em comissão
- 303 - Exercente de mandato eletivo
- 304 - Servidor público exercente de mandato eletivo, inclusive com exercício de cargo em comissão
- 305 - Servidor público indicado para conselho ou órgão deliberativo, na condição de representante do governo, órgão ou entidade da administração pública
- 306 - Servidor público contratado por tempo determinado, sujeito a regime administrativo especial definido em lei própria
- 307 - Militar
- 308 - Consórcio
- 309 - Agente público - Outros
- 310 - Servidor público eventual
- 311 - Ministros, juizes, procuradores, promotores ou oficiais de justiça à disposição da Justiça Eleitoral
- 312 - Auxiliar local
- 401 - Dirigente Sindical - informação prestada pelo sindicato
- 410 - Trabalhador cedido/exercício em outro órgão/juiz auxiliar - informação prestada pelo cessionário/destino
- 701 - Contribuinte individual - Autônomo em geral, exceto se enquadrado em uma das demais categorias de contribuinte individual
- 711 - Contribuinte individual - Transportador autônomo de passageiros
- 712 - Contribuinte individual - Transportador autônomo de carga
- 721 - Contribuinte individual - Diretor não empregado, com FGTS
- 722 - Contribuinte individual - Diretor não empregado, sem FGTS
- 723 - Contribuinte individual - Empresário, sócio e membro de conselho de administração ou fiscal
- 731 - Contribuinte individual - Cooperado que presta serviços por intermédio de cooperativa de trabalho
- 734 - Contribuinte individual - Transportador cooperado que presta serviços por intermédio de cooperativa de trabalho
- 738 - Contribuinte individual - Cooperado filiado e cooperativa de produção
- 741 - Contribuinte individual - Microempreendedor individual
- 751 - Contribuinte individual - Magistrado classista temporário da Justiça do Trabalho ou da Justiça Eleitoral que seja aposentado de qualquer regime previdenciário
- 761 - Contribuinte individual - Associado eleito para direção de cooperativa, associação ou entidade de classe de qualquer natureza ou finalidade, bem como o síndico ou administrador eleito para exercer atividade de direção condominial, desde que recebam remuneração
- 771 - Contribuinte individual - Membro de conselho tutelar, nos termos da Lei 8.069/1990
- 781 - Ministro de confissão religiosa ou membro de vida consagrada, de congregação ou de ordem religiosa
- 901 - Estagiário
- 902 - Médico residente
- 903 - Bolsista, nos termos da Lei 8.958/1994
- 904 - Participante de curso de formação, como etapa de concurso público, sem vínculo de emprego/estatutário
- 905 - Atleta não profissional em formação que receba bolsa

Empregador: 24.597.344 **Nome Empregador:** MP2 CONSTRUCOES LTDA

Qtd. Trabalhadores FGTS: 25 **Origem:** Gestão de Guias

Vencimento da Guia: 29/07/2025

Total Parcelado: 0,00

Total da Guia (FGTS): 4.918,40

Número da Guia: 0125072982890768-0 **Data Emissão:** 29/07/2025 09:13:21 (Brasília) **Emitida por:** 24.597.344/0001-98 - MP2 CONSTRUCOES



Relação de Estabelecimentos

Comp. Apuração	Estabelecimento	Qtd. Trabalhadores	Base Remuneração Total	FGTS Mensal na Guia	FGTS Rescisório na Guia	Ind. Compensatória na Guia	Juros	Atualiz. Monetária	Multa	Total
06/2025	24.597.344/0001-98	23	54.177,54	4.334,08	0,00	0,00	21,58	2,28	216,65	4.574,59
06/2025	90.013.12101/76	1	1.616,22	129,29	0,00	0,00	0,64	0,07	6,46	136,46
06/2025	90.016.27652/75	1	2.455,70	196,45	0,00	0,00	0,98	0,10	9,82	207,35
		Total FGTS	58.249,46	4.659,82	0,00	0,00	23,20	2,45	232,93	4.918,40

Detalhe da Guia Emitida

Empregador: 24.597.344 Nome Empregador: MP2 CONSTRUCOES LTDA

Qtd. Trabalhadores FGTS: 25 Origem: Gestão de Guias

Vencimento da Guia: 29/07/2025

Total Parcelado: 0,00

Total da Guia (FGTS): 4.918,40

Número da Guia: 0125072982890768-0 Data Emissão: 29/07/2025 09:13:21 (Brasília) Emitida por: 24.597.344/0001-98 - MP2 CONSTRUCOES



Relação de Tipos de Valor

Estabelecimento: 24.597.344/0001-98

Comp. Apuração	Tipo de Valor	Qtd. Trabalhadores	Base Remuneração Total	FGTS Mensal na Guia	FGTS Rescisório na Guia	Ind. Compensatória na Guia	Juros	Atualiz. Monetária	Multa	Total
06/2025	11 - FGTS mensal	23	54.177,54	4.334,08	0,00	0,00	21,58	2,28	216,65	4.574,59
Total do Estabelecimento		24.597.344/0001-98	54.177,54	4.334,08	0,00	0,00	21,58	2,28	216,65	4.574,59

Estabelecimento: 90.013.12101/76

Comp. Apuração	Tipo de Valor	Qtd. Trabalhadores	Base Remuneração Total	FGTS Mensal na Guia	FGTS Rescisório na Guia	Ind. Compensatória na Guia	Juros	Atualiz. Monetária	Multa	Total
06/2025	11 - FGTS mensal	1	1.616,22	129,29	0,00	0,00	0,64	0,07	6,46	136,46
Total do Estabelecimento		90.013.12101/76	1.616,22	129,29	0,00	0,00	0,64	0,07	6,46	136,46

Estabelecimento: 90.016.27652/75

Comp. Apuração	Tipo de Valor	Qtd. Trabalhadores	Base Remuneração Total	FGTS Mensal na Guia	FGTS Rescisório na Guia	Ind. Compensatória na Guia	Juros	Atualiz. Monetária	Multa	Total
06/2025	11 - FGTS mensal	1	2.455,70	196,45	0,00	0,00	0,98	0,10	9,82	207,35
Total do Estabelecimento		90.016.27652/75	2.455,70	196,45	0,00	0,00	0,98	0,10	9,82	207,35

Total FGTS 58.249,46 4.659,82 0,00 0,00 23,20 2,45 232,93 4.918,40

Detalhe da Guia Emitida

Empregador: 24.597.344 **Nome Empregador:** MP2 CONSTRUCOES LTDA

Qtd. Trabalhadores FGTS: 25 **Origem:** Gestão de Guias

Vencimento da Guia: 29/07/2025

Total Parcelado: 0,00

Total da Guia (FGTS): 4.918,40

Número da Guia: 0125072982890768-0 **Data Emissão:** 29/07/2025 09:13:21 (Brasília) **Emitida por:** 24.597.344/0001-98 - MP2 CONSTRUCOES



Relação de Tomadores de Serviço

Tomador: Sem Tomador

Comp. Apuração	Qtd. Trabalhadores	Base Remuneração Total	FGTS Mensal na Guia	FGTS Rescisório na Guia	Ind. Compensatória na Guia	Juros	Atualiz. Monetária	Multa	Total
06/2025	25	58.249,46	4.659,82	0,00	0,00	23,20	2,45	232,93	4.918,40
	Total FGTS	58.249,46	4.659,82	0,00	0,00	23,20	2,45	232,93	4.918,40

MINISTÉRIO DA FAZENDA
SECRETARIA ESPECIAL DA RECEITA FEDERAL DO BRASIL
RELATÓRIO DE DÉBITOS - DCTFWeb



Nome do Contribuinte	MP2 CONSTRUÇOES LTDA	CNPJ	24.597.344/0001-98
Período de Apuração	06/2025	Número do Recibo	0000050000362357732
Data/Hora da Transmissão	11/07/2025 12:00:15	Identificação da Apuração de Débitos	33423735769 / eSocial 116373860 / Reinf CP 116373866 / Reinf RET

Grupo: CONTRIBUIÇÃO PREVIDENCIÁRIA SEGURADOS

Código	Descrição	PA Débito	Valor Original	Outros Créditos				Deduções			Pagamentos	Saldo a pagar
				Exclusão	Suspensão	Parcelamento	Compensação	Salário-Família	Salário-Maternidade	Retenções		
1082-01	CP SEGURADOS - EMPREGADOS/AVULSO	06/2025	4.767,14	0,00	0,00	0,00	0,00	260,00	0,00	4.507,14	0,00	0,00
1099-01	CP SEGURADOS - CONTRIBUINTES INDIVIDUAIS - 11%	06/2025	826,98	0,00	0,00	0,00	0,00	0,00	0,00	826,98	0,00	0,00

Grupo: CONTRIBUIÇÃO PREVIDENCIÁRIA PATRONAL

Código	Descrição	PA Débito	Valor Original	Outros Créditos				Deduções			Pagamentos	Saldo a pagar
				Exclusão	Suspensão	Parcelamento	Compensação	Salário-Família	Salário-Maternidade	Retenções		
1138-01	CP PATRONAL - EMPREGADOS/AVULSOS	06/2025	10.835,50	0,00	0,00	0,00	0,00	0,00	0,00	2.394,26	0,00	8.441,24
1138-04	CP PATRONAL - CONTRIBUINTES INDIVIDUAIS	06/2025	1.503,60	0,00	0,00	0,00	0,00	0,00	0,00	0,00	0,00	1.503,60
1646-01	CP PATRONAL - GILRAT AJUSTADO	06/2025	2.076,67	0,00	0,00	0,00	0,00	0,00	0,00	0,00	0,00	2.076,67

Grupo: CONTRIBUIÇÃO PARA OUTRAS ENTIDADES E FUNDOS

Código	Descrição	PA Débito	Valor Original	Outros Créditos				Deduções			Pagamentos	Saldo a pagar
				Exclusão	Suspensão	Parcelamento	Compensação	Salário-Família	Salário-Maternidade	Retenções		
1170-01	CP TERCEIROS - SALÁRIO EDUCAÇÃO	06/2025	1.354,43	0,00	0,00	0,00	0,00	0,00	0,00	0,00	0,00	1.354,43
1176-01	CP TERCEIROS - INCRA	06/2025	108,35	0,00	0,00	0,00	0,00	0,00	0,00	0,00	0,00	108,35
1181-01	CP TERCEIROS - SENAI	06/2025	541,77	0,00	0,00	0,00	0,00	0,00	0,00	0,00	0,00	541,77
1184-01	CP TERCEIROS - SESI	06/2025	812,66	0,00	0,00	0,00	0,00	0,00	0,00	0,00	0,00	812,66
1200-01	CP TERCEIROS - SEBRAE	06/2025	325,06	0,00	0,00	0,00	0,00	0,00	0,00	0,00	0,00	325,06

Grupo: IRRF

Código	Descrição	PA Débito	Valor Original	Outros Créditos				Deduções			Pagamentos	Saldo a pagar
				Exclusão	Suspensão	Parcelamento	Compensação	Salário-Família	Salário-Maternidade	Retenções		
0561-07	IRRF - RD TRB ASSAL PAÍS/AUS NO EXT A SERV PAÍS	06/2025	595,09	0,00	0,00	0,00	0,00	0,00	0,00	0,00	0,00	595,09

Grupo: CSRF

Código	Descrição	PA Débito	Valor Original	Outros Créditos					Deduções			Pagamentos a pagar	Saldo a pagar	
				Exclusão	Suspensão	Parcelamento	Compensação	Salário-Família	Salário-Maternidade	Retenções				
5952-07	RET DE CONTRIBUIÇÕES PAGT PA A PJ DE DIR PRIV	06/2025	24,89	0,00	0,00	0,00	0,00	0,00	0,00	0,00	0,00	0,00	0,00	24,89

Obra: 90.013.12101/76
Grupo: CONTRIBUIÇÃO PREVIDENCIÁRIA PATRONAL

Código	Descrição	PA Débito	Valor Original	Outros Créditos					Deduções			Pagamentos a pagar	Saldo a pagar	
				Exclusão	Suspensão	Parcelamento	Compensação	Salário-Família	Salário-Maternidade	Retenções				
1138-01	CP PATRONAL - EMPREGADOS/AVULSOS	06/2025	323,24	0,00	0,00	0,00	0,00	0,00	0,00	0,00	0,00	0,00	0,00	323,24
1646-01	CP PATRONAL - GILRAT AJUSTADO	06/2025	61,95	0,00	0,00	0,00	0,00	0,00	0,00	0,00	0,00	0,00	0,00	61,95

Obra: 90.013.12101/76
Grupo: CONTRIBUIÇÃO PARA OUTRAS ENTIDADES E FUNDOS

Código	Descrição	PA Débito	Valor Original	Outros Créditos					Deduções			Pagamentos a pagar	Saldo a pagar	
				Exclusão	Suspensão	Parcelamento	Compensação	Salário-Família	Salário-Maternidade	Retenções				
1170-01	CP TERCEIROS - SALARIO EDUCACAO	06/2025	40,40	0,00	0,00	0,00	0,00	0,00	0,00	0,00	0,00	0,00	0,00	40,40
1176-01	CP TERCEIROS - INCRA	06/2025	3,23	0,00	0,00	0,00	0,00	0,00	0,00	0,00	0,00	0,00	0,00	3,23
1181-01	CP TERCEIROS - SENAI	06/2025	16,16	0,00	0,00	0,00	0,00	0,00	0,00	0,00	0,00	0,00	0,00	16,16
1184-01	CP TERCEIROS - SESI	06/2025	24,24	0,00	0,00	0,00	0,00	0,00	0,00	0,00	0,00	0,00	0,00	24,24
1200-01	CP TERCEIROS - SEBRAE	06/2025	9,69	0,00	0,00	0,00	0,00	0,00	0,00	0,00	0,00	0,00	0,00	9,69

Obra: 90.016.27652/75
Grupo: CONTRIBUIÇÃO PREVIDENCIÁRIA PATRONAL

Código	Descrição	PA Débito	Valor Original	Outros Créditos					Deduções			Pagamentos a pagar	Saldo a pagar	
				Exclusão	Suspensão	Parcelamento	Compensação	Salário-Família	Salário-Maternidade	Retenções				
1138-01	CP PATRONAL - EMPREGADOS/AVULSOS	06/2025	491,14	0,00	0,00	0,00	0,00	0,00	0,00	0,00	0,00	0,00	0,00	491,14
1646-01	CP PATRONAL - GILRAT AJUSTADO	06/2025	94,12	0,00	0,00	0,00	0,00	0,00	0,00	0,00	0,00	0,00	0,00	94,12

Obra: 90.016.27652/75
Grupo: CONTRIBUIÇÃO PARA OUTRAS ENTIDADES E FUNDOS

Código	Descrição	PA Débito	Valor Original	Outros Créditos					Deduções			Pagamentos a pagar	Saldo a pagar	
				Exclusão	Suspensão	Parcelamento	Compensação	Salário-Família	Salário-Maternidade	Retenções				
1170-01	CP TERCEIROS - SALARIO EDUCACAO	06/2025	61,39	0,00	0,00	0,00	0,00	0,00	0,00	0,00	0,00	0,00	0,00	61,39
1176-01	CP TERCEIROS - INCRA	06/2025	4,91	0,00	0,00	0,00	0,00	0,00	0,00	0,00	0,00	0,00	0,00	4,91
1181-01	CP TERCEIROS - SENAI	06/2025	24,55	0,00	0,00	0,00	0,00	0,00	0,00	0,00	0,00	0,00	0,00	24,55
1184-01	CP TERCEIROS - SESI	06/2025	36,83	0,00	0,00	0,00	0,00	0,00	0,00	0,00	0,00	0,00	0,00	36,83
1200-01	CP TERCEIROS - SEBRAE	06/2025	14,73	0,00	0,00	0,00	0,00	0,00	0,00	0,00	0,00	0,00	0,00	14,73





MINISTÉRIO DA FAZENDA
SECRETARIA ESPECIAL DA RECEITA FEDERAL DO BRASIL
RELATÓRIO DE CRÉDITOS - DCTFWeb

Nome do Contribuinte	MP2 CONSTRUCOES LTDA	CNPJ	24.597.344/0001-98
Período de Apuração	06/2025	Número do Recibo	0000050000362357732
Data/Hora da Transmissão	11/07/2025 12:00:15	Identificação da Apuração de Débitos	33423735769 / eSocial 116373860 / Reinf CP 116373866 / Reinf RET

Relatório por Crédito - Dedução Salário Família (Valor Informado: 260,00 - Valor Utilizado: 260,00 = Saldo Disponível: 0,00)

Descrição do Débito			Descrição do Crédito
Código Receita	PA Débito	Débito Declarado	Valor Utilizado
108201 - CP SEGURADOS - EMPREGADOS/AVULSO	06/2025	4.767,14	260,00

Relatório por Crédito - Dedução Retenção Lei 9711 (Valor Informado: 7.728,38 - Valor Utilizado: 7.728,38 = Saldo Disponível: 0,00)

Descrição do Débito			Descrição do Crédito
Código Receita	PA Débito	Débito Declarado	Valor Utilizado
108201 - CP SEGURADOS - EMPREGADOS/AVULSO	06/2025	4.767,14	4.507,14
109901 - CP SEGURADOS - CONTRIBUINTES INDIVIDUAIS - 11%	06/2025	826,98	826,98
113801 - CP PATRONAL - EMPREGADOS/AVULSOS	06/2025	10.835,50	2.394,26

**MINISTÉRIO DA FAZENDA
SECRETARIA ESPECIAL DA RECEITA FEDERAL DO BRASIL
RELATÓRIO RESUMO DE DÉBITOS - DCTFWeb**

Nome do Contribuinte	MP2 CONSTRUÇOES LTDA	CNPJ	24.597.344/0001-98
Período de Apuração	06/2025	Número do Recibo	0000050000362357732
Data/Hora da Transmissão	11/07/2025 12:00:15	Identificação da Apuração de Débitos	33423735769 / eSocial 116373860 / Reinf CP 116373866 / Reinf RET

Grupo: CONTRIBUIÇÃO PREVIDENCIÁRIA SEGURADOS

Código	Descrição	PA Débito	Valor Original	Créditos Vinculados	Saldo Devedor
1082-01	CP SEGURADOS - EMPREGADOS/AVULSO	06/2025	4.767,14	4.767,14	0,00
1099-01	CP SEGURADOS - CONTRIBUINTES INDIVIDUAIS - 11%	06/2025	826,98	826,98	0,00

Grupo: CONTRIBUIÇÃO PREVIDENCIÁRIA PATRONAL

Código	Descrição	PA Débito	Valor Original	Créditos Vinculados	Saldo Devedor
1138-01	CP PATRONAL - EMPREGADOS/AVULSOS	06/2025	10.835,50	2.394,26	8.441,24
1138-04	CP PATRONAL - CONTRIBUINTES INDIVIDUAIS	06/2025	1.503,60	0,00	1.503,60
1646-01	CP PATRONAL - GILRAT AJUSTADO	06/2025	2.076,67	0,00	2.076,67

Grupo: CONTRIBUIÇÃO PARA OUTRAS ENTIDADES E FUNDOS

Código	Descrição	PA Débito	Valor Original	Créditos Vinculados	Saldo Devedor
1170-01	CP TERCEIROS - SALÁRIO EDUCAÇÃO	06/2025	1.354,43	0,00	1.354,43
1176-01	CP TERCEIROS - INCRA	06/2025	108,35	0,00	108,35
1181-01	CP TERCEIROS - SENAI	06/2025	541,77	0,00	541,77
1184-01	CP TERCEIROS - SESI	06/2025	812,66	0,00	812,66
1200-01	CP TERCEIROS - SEBRAE	06/2025	325,06	0,00	325,06

Grupo: IRRF

Código	Descrição	PA Débito	Valor Original	Créditos Vinculados	Saldo Devedor
0561-07	IRRF - RD TRB ASSAL PAÍS/AUS NO EXT A SERV PAÍS	06/2025	595,09	0,00	595,09

Grupo: CSRF

Código	Descrição	PA Débito	Valor Original	Créditos Vinculados	Saldo Devedor
5952-07	RET DE CONTRIBUICOES PAGT PJ A PJ DE DIR PRIV	06/2025	24,89	0,00	24,89

**Obra: 90.013.12101/76
Grupo: CONTRIBUIÇÃO PREVIDENCIÁRIA PATRONAL**

Código	Descrição	PA Débito	Valor Original	Créditos Vinculados	Saldo Devedor
1138-01	CP PATRONAL - EMPREGADOS/AVULSOS	06/2025	323,24	0,00	323,24
1646-01	CP PATRONAL - GILRAT AJUSTADO	06/2025	61,95	0,00	61,95

**Obra: 90.013.12101/76
Grupo: CONTRIBUIÇÃO PARA OUTRAS ENTIDADES E FUNDOS**

Código	Descrição	PA Débito	Valor Original	Créditos Vinculados	Saldo Devedor
1170-01	CP TERCEIROS - SALÁRIO EDUCAÇÃO	06/2025	40,40	0,00	40,40
1176-01	CP TERCEIROS - INCRA	06/2025	3,23	0,00	3,23
1181-01	CP TERCEIROS - SENAI	06/2025	16,16	0,00	16,16
1184-01	CP TERCEIROS - SESI	06/2025	24,24	0,00	24,24
1200-01	CP TERCEIROS - SEBRAE	06/2025	9,69	0,00	9,69

**Obra: 90.016.27652/75
Grupo: CONTRIBUIÇÃO PREVIDENCIÁRIA PATRONAL**

Código	Descrição	PA Débito	Valor Original	Créditos Vinculados	Saldo Devedor



Código	Descrição	PA Débito	Original	Vinculados	Devedor
1138-01	CP PATRONAL - EMPREGADOS/AVULSOS	06/2025	491,14	0,00	491,14
1646-01	CP PATRONAL - GILRAT AJUSTADO	06/2025	94,12	0,00	94,12

Obra: 90.016.27652/75

Grupo: CONTRIBUIÇÃO PARA OUTRAS ENTIDADES E FUNDOS

Código	Descrição	PA Débito	Valor Original	Créditos Vinculados	Saldo Devedor
1170-01	CP TERCEIROS - SALÁRIO EDUCAÇÃO	06/2025	61,39	0,00	61,39
1176-01	CP TERCEIROS - INCRA	06/2025	4,91	0,00	4,91
1181-01	CP TERCEIROS - SENAI	06/2025	24,55	0,00	24,55
1184-01	CP TERCEIROS - SESI	06/2025	36,83	0,00	36,83
1200-01	CP TERCEIROS - SEBRAE	06/2025	14,73	0,00	14,73



MINISTÉRIO DA FAZENDA
SECRETARIA ESPECIAL DA RECEITA FEDERAL DO BRASIL
RELATÓRIO RESUMO DE CRÉDITOS - DCTFWeb

Nome do Contribuinte	MP2 CONSTRUÇOES LTDA	CNPJ	24.597.344/0001-98
Período de Apuração	06/2025	Número do Recibo	0000050000362357732
Data/Hora da Transmissão	11/07/2025 12:00:15	Identificação da Apuração de Débitos	33423735769 / eSocial 116373860 / Reinf CP 116373866 / Reinf RET

Descrição	Valor Informado/Importado	Valor Vinculado a Débito	Saldo disponível
Retenção Lei 9711/98 ou adiantamento de retenção	7.728,38	7.728,38	0,00
Salário Família	260,00	260,00	0,00



PER/DCOMP WEB

DADOS DO DECLARANTE

CNPJ: 24.597.344/0001-98

Nome Empresarial: MP2 CONSTRUCOES LTDA

DADOS DA DECLARAÇÃO DE COMPENSAÇÃO

Tipo de Documento: Original

Data de Transmissão: 13/07/2025

Número de Controle: 33.85.78.40.24

Número da Declaração: 33857.84024.130725.1.3.16-3871

DADOS DO CRÉDITO

Tipo de Crédito: Contribuição Previdenciária Indevida ou a Maior

Oriundo de Ação Judicial: Não

Crédito de Sucédida: Não

Competência: 07/2020

Recolhimento Efetuado em Matrícula CEI (PJ): Não

Valor Utilizado nesta Declaração de Compensação: 11.162,12

DADOS DOS DÉBITOS COMPENSADOS *

	VALOR
CP TERCEIROS	3.378,40
CP PATRONAL	12.991,96

* inclusive multa de mora e juros, quando informados.

Fica o contribuinte cientificado de que a Declaração de Compensação apresentada à Secretaria da Receita Federal do Brasil constitui confissão de dívida e instrumento hábil e suficiente para a exigência dos débitos indevidamente compensados, nos termos do §6º do art. 74 da Lei nº 9.430, de 1996.

DADOS DO REPRESENTANTE DA PESSOA JURÍDICA

Nome: PATRICIA DE CARVALHO MENDES

CPF: 904.030.025-91

Telefone:

Celular:

Correio Eletrônico:

Documento recebido via
Internet pelo Agente
Receptor SERPRO
em 13/07/2025 às 19:31:32
3594974410

Versão: 8.31

33.85.78.40.24

O contribuinte pode acompanhar o processamento deste PER/DCOMP no e-CAC, no sítio da Receita Federal, no endereço receita.economia.gov.br, na opção Restituição e Compensação, item Consulta Processamento PER/DCOMP.



PER/DCOMP WEB

DADOS DO DECLARANTE

CNPJ: 24.597.344/0001-98

Nome Empresarial: MP2 CONSTRUÇÕES LTDA

DADOS DA DECLARAÇÃO DE COMPENSAÇÃO

Tipo de Documento: Original

Data de Transmissão: 13/07/2025

Número de Controle: 33.85.78.40.24

Número da Declaração: 33857.84024.130725.1.3.16-3871

DADOS DO CRÉDITO

Tipo de Crédito: Contribuição Previdenciária Indevida ou a Maior

Oriundo de Ação Judicial: Não

Crédito de Sucedida: Não

Competência: 07/2020

Recolhimento Efetuado em Matrícula CEI (PJ): Não

Valor Utilizado nesta Declaração de Compensação: 11.162,12

DADOS DOS DÉBITOS COMPENSADOS *

	VALOR
CP TERCEIROS	3.378,40
CP PATRONAL	12.991,96

* inclusive multa de mora e juros, quando informados.

Fica o contribuinte cientificado de que a Declaração de Compensação apresentada à Secretaria da Receita Federal do Brasil constitui confissão de dívida e instrumento hábil e suficiente para a exigência dos débitos indevidamente compensados, nos termos do §6º do art. 74 da Lei nº 9.430, de 1996.

DADOS DO REPRESENTANTE DA PESSOA JURÍDICA

Nome: PATRICIA DE CARVALHO MENDES

CPF: 904.030.025-91

Telefone:

Celular:

Correio Eletrônico:

Documento recebido via
Internet pelo Agente
Receptor SERPRO
em 13/07/2025 às 19:31:32
3594974410

Versão: 8.31

33.85.78.40.24

O contribuinte pode acompanhar o processamento deste PER/DCOMP no e-CAC, no sítio da Receita Federal, no endereço receita.economia.gov.br, na opção Restituição e Compensação, item Consulta Processamento PER/DCOMP.



MINISTÉRIO DA FAZENDA
SECRETARIA ESPECIAL DA RECEITA FEDERAL DO BRASIL
Recibo de Entrega da Declaração de Débitos e Créditos Tributários Federais - DCTFWeb

CNPJ/CPF	24.597.344/0001-98
Nome	MP2 CONSTRUCOES LTDA
Período de apuração	06/2025
Declaração Retificadora	Sim
Identificação da apuração de débitos	33423735769 / eSocial 116373860 / Reinf CP 116373866 / Reinf RET

Totalização dos tributos apurados no período

Tributos	Débitos Apurados	Saldo a Pagar
Contribuição Previdenciária Segurados	R\$ 5.594,12	R\$ 0,00
Contribuição Previdenciária Patronal	R\$ 15.386,22	R\$ 0,00
Contribuição para Outras Entidades e Fundos	R\$ 3.378,40	R\$ 0,00
Contribuições Diversas	R\$ 0,00	R\$ 0,00
COFINS	R\$ 0,00	R\$ 0,00
COSIRF	R\$ 0,00	R\$ 0,00
CPSS	R\$ 0,00	R\$ 0,00
CSLL	R\$ 0,00	R\$ 0,00
CSRF	R\$ 24,89	R\$ 24,89
IOF	R\$ 0,00	R\$ 0,00
IPi	R\$ 0,00	R\$ 0,00
IRPJ	R\$ 0,00	R\$ 0,00
IRRF	R\$ 595,09	R\$ 595,09
PIS	R\$ 0,00	R\$ 0,00
RET/Pagamento Unificado	R\$ 0,00	R\$ 0,00
TOTAL	R\$ 24.978,72	R\$ 619,98

O presente Recibo de Entrega da DCTFWeb contém a transcrição da Ficha Resumo da referida declaração, que constitui confissão de dívida, de forma irrevogável, dos tributos declarados. Fica o declarante ciente de que os tributos declarados na DCTFWeb e não pagos serão enviados para inscrição em Dívida Ativa da União, conforme o disposto no parágrafo 2º do artigo 5º do Decreto-Lei nº 2.124, de 13 de junho de 1984, combinado com a Portaria MF nº 118, de 28 de junho de 1984, estando o declarante sujeito ainda a:

- 1) Sobre os tributos não pagos ou não recolhidos nos prazos legais incidirão multa e juros de mora, nos termos do art. 61 da Lei nº 9.430, de 27 de dezembro de 1996, combinado com o art. 35 da Lei nº 8.212, de 24 de julho de 1991;
- 2) inclusão no Cadastro Informativo de Créditos não Quitados do Setor Público Federal (CADIN), impedindo operações de crédito com recursos públicos, a concessão de incentivos fiscais e financeiros e a celebração de convênios e similares que envolvam desembolso de recursos públicos e respectivos aditamentos (Lei nº 10.522, de 19 de julho de 2002);
- 3) encaminhamento ao Ministério Público Federal de Representação Fiscal para Fins Penais nos casos que, em tese, tenha ocorrido crime contra a ordem tributária ou contra a previdência social, por deixar de recolher, no prazo legal, valor de tributo ou de contribuição social, descontado ou cobrado, na qualidade de sujeito passivo de obrigação e que deveria recolher aos cofres públicos (Lei nº 8.137, de 27 de dezembro de 1990 e Código Penal).

No caso de falta de apresentação ou de apresentação de declaração com incorreções ou omissões, o contribuinte ficará sujeito às multas previstas no artigo 32-A da Lei nº 8.212, de 1991, e no art. 7º da Lei nº 10.426, de 24 de abril de 2002.

Não surtirão efeitos as retificações de informações prestadas na DCTFWeb que pretendam excluir ou reduzir débitos:

- enviados para inscrição em Dívida Ativa da União, sejam eles saldos a pagar ou valores apurados em procedimento de auditoria interna;
- incluídos em parcelamento deferido;
- que tenham sido objeto de declaração de compensação não passível de retificação ou cancelamento.

Também não surtirão efeitos as retificações de débitos de tributos em relação aos quais o sujeito passivo tenha sido objeto de procedimento fiscal e/ou nos casos em que a apresentação da declaração ocorra após o prazo decadencial.

Dados do Representante da Pessoa Jurídica

Nome	PATRICIA DE CARVALHO MENDES
CPF	904.030.025-91
Telefone	-



Recibo de Entrega da DCTFWeb

DCTFWeb recebida via Internet pelo Agente Receptor SERPRO em	13/07/2025 19:32:00
Nº do recibo de entrega	0000050000362740146
DCTFWeb transmitida com assinatura de certificado digital por	47.802.597/0001-51



**MINISTÉRIO DA FAZENDA
SECRETARIA ESPECIAL DA RECEITA FEDERAL DO BRASIL
RELATÓRIO DA DECLARAÇÃO COMPLETA - DCTFWeb**

Nome do Contribuinte	MP2 CONSTRUCOES LTDA	CNPJ	24.597.344/0001-98
Período apuração	06/2025	Número do Recibo	50000362357732
Data/Hora da Transmissão	11/07/2025 12:00:15	Identificação da Apuração de Débitos	33423735769 / eSocial 116373860 / Reinf CP 116373866 / Reinf RET

Dados Iniciais

Classificação Tributária	99-Pessoas Jurídicas em Geral
Número do Recibo da Declaração Retificada	50000360671781
Missão Diplomática ou Repartição Consular	0 - Sem acordo
Ausência de Fatos Geradores	Não

Endereço

Logradouro	TANCREDO NEVES	Número	2539
Complemento	EDIF COND.CEO SALVADOR SHOPPING	Bairro/Distrito	CAMINHO DAS ARVORES
Município	SALVADOR	UF	BA
CEP	41820021	Telefone	7197308153
Correio Eletrônico	SETORFISCAL.TRIB@GMAIL.COM		

Dados do Representante do Contribuinte e do Responsável pelo Preenchimento

Representante	PATRICIA DE CARVALHO MENDES	CPF	90403002591
Telefone	00000000		
Correio Eletrônico	-		
Responsável pelo Preenchimento	-		
CPF	-	CRC	-
UF	-	Telefone	-
Correio Eletrônico	-		

Débito Apurado e Crédito Vinculado

Código da Receita	1082-01	Descrição	CP SEGURADOS - EMPREGADOS/AVULSO
Período Apuração Débito	06/2025		
Débito Apurado	4.767,14		
Deduções	Salário Família: 260,00 Retenção Lei 9711/98: 4.507,14		
Saldo a Pagar	0,00		

Débito Apurado e Crédito Vinculado

Código da Receita	1099-01	Descrição	CP SEGURADOS - CONTRIBUINTES INDIVIDUAIS - 11%
Período Apuração Débito	06/2025		
Débito Apurado	826,98		
Deduções	Retenção Lei 9711/98: 826,98		
Saldo a Pagar	0,00		

Débito Apurado e Crédito Vinculado

Código da Receita	1138-01	Descrição	CP PATRONAL - EMPREGADOS/AVULSOS
Período Apuração Débito	06/2025		
Débito Apurado	10.835,50		
Deduções	Retenção Lei 9711/98: 2.394,26		
Saldo a Pagar	8.441,24		



Débito Apurado e Crédito Vinculado

Código da Receita	1170-01	Descrição	CP TERCEIROS - SALÁRIO EDUCAÇÃO
CNO	90.016.27652/75	CNPJ Prest/Incorp /SCP	-
Período Apuração Débito	06/2025		
Débito Apurado	61,39		
Saldo a Pagar	61,39		

Débito Apurado e Crédito Vinculado

Código da Receita	1181-01	Descrição	CP TERCEIROS - SENAI
CNO	90.016.27652/75	CNPJ Prest/Incorp /SCP	-
Período Apuração Débito	06/2025		
Débito Apurado	24,55		
Saldo a Pagar	24,55		

Débito Apurado e Crédito Vinculado

Código da Receita	1184-01	Descrição	CP TERCEIROS - SESI
CNO	90.016.27652/75	CNPJ Prest/Incorp /SCP	-
Período Apuração Débito	06/2025		
Débito Apurado	36,83		
Saldo a Pagar	36,83		

Débito Apurado e Crédito Vinculado

Código da Receita	1176-01	Descrição	CP TERCEIROS - INCRA
CNO	90.016.27652/75	CNPJ Prest/Incorp /SCP	-
Período Apuração Débito	06/2025		
Débito Apurado	4,91		
Saldo a Pagar	4,91		

Débito Apurado e Crédito Vinculado

Código da Receita	1200-01	Descrição	CP TERCEIROS - SEBRAE
CNO	90.016.27652/75	CNPJ Prest/Incorp /SCP	-
Período Apuração Débito	06/2025		
Débito Apurado	14,73		
Saldo a Pagar	14,73		

Débito Apurado e Crédito Vinculado

Código da Receita	1646-01	Descrição	CP PATRONAL - GILRAT AJUSTADO
CNO	90.016.27652/75	CNPJ Prest/Incorp /SCP	-
Período Apuração Débito	06/2025		
Débito Apurado	94,12		
Saldo a Pagar	94,12		

Débito Apurado e Crédito Vinculado

Código da Receita	1138-01	Descrição	CP PATRONAL - EMPREGADOS/AVULSOS
CNO	90.016.27652/75	CNPJ Prest/Incorp /SCP	-
Período Apuração Débito	06/2025		
Débito Apurado	491,14		
Saldo a Pagar	491,14		



Débito Apurado e Crédito Vinculado

Código da Receita	1170-01	Descrição	CP TERCEIROS - SALÁRIO EDUCAÇÃO
CNO	90.013.12101/76	CNPJ Prest/Incorp /SCP	-
Período Apuração Débito	06/2025		
Débito Apurado	40,40		
Saldo a Pagar	40,40		

Débito Apurado e Crédito Vinculado

Código da Receita	1181-01	Descrição	CP TERCEIROS - SENAI
CNO	90.013.12101/76	CNPJ Prest/Incorp /SCP	-
Período Apuração Débito	06/2025		
Débito Apurado	16,16		
Saldo a Pagar	16,16		

Débito Apurado e Crédito Vinculado

Código da Receita	1184-01	Descrição	CP TERCEIROS - SESI
CNO	90.013.12101/76	CNPJ Prest/Incorp /SCP	-
Período Apuração Débito	06/2025		
Débito Apurado	24,24		
Saldo a Pagar	24,24		

Débito Apurado e Crédito Vinculado

Código da Receita	1176-01	Descrição	CP TERCEIROS - INCRA
CNO	90.013.12101/76	CNPJ Prest/Incorp /SCP	-
Período Apuração Débito	06/2025		
Débito Apurado	3,23		
Saldo a Pagar	3,23		

Débito Apurado e Crédito Vinculado

Código da Receita	1200-01	Descrição	CP TERCEIROS - SEBRAE
CNO	90.013.12101/76	CNPJ Prest/Incorp /SCP	-
Período Apuração Débito	06/2025		
Débito Apurado	9,69		
Saldo a Pagar	9,69		

Débito Apurado e Crédito Vinculado

Código da Receita	1646-01	Descrição	CP PATRONAL - GILRAT AJUSTADO
CNO	90.013.12101/76	CNPJ Prest/Incorp /SCP	-
Período Apuração Débito	06/2025		
Débito Apurado	61,95		
Saldo a Pagar	61,95		

Débito Apurado e Crédito Vinculado

Código da Receita	1138-01	Descrição	CP PATRONAL - EMPREGADOS/AVULSOS
CNO	90.013.12101/76	CNPJ Prest/Incorp /SCP	-
Período Apuração Débito	06/2025		
Débito Apurado	323,24		
Saldo a Pagar	323,24		



Débito Apurado e Crédito Vinculado

Código da Receita	1170-01	Descrição	CP TERCEIROS - SALÁRIO EDUCAÇÃO
Período Apuração Débito	06/2025		
Débito Apurado	1.354,43		
Saldo a Pagar	1.354,43		

Débito Apurado e Crédito Vinculado

Código da Receita	1181-01	Descrição	CP TERCEIROS - SENAI
Período Apuração Débito	06/2025		
Débito Apurado	541,77		
Saldo a Pagar	541,77		

Débito Apurado e Crédito Vinculado

Código da Receita	1184-01	Descrição	CP TERCEIROS - SESI
Período Apuração Débito	06/2025		
Débito Apurado	812,66		
Saldo a Pagar	812,66		

Débito Apurado e Crédito Vinculado

Código da Receita	1176-01	Descrição	CP TERCEIROS - INCRA
Período Apuração Débito	06/2025		
Débito Apurado	108,35		
Saldo a Pagar	108,35		

Débito Apurado e Crédito Vinculado

Código da Receita	1200-01	Descrição	CP TERCEIROS - SEBRAE
Período Apuração Débito	06/2025		
Débito Apurado	325,06		
Saldo a Pagar	325,06		

Débito Apurado e Crédito Vinculado

Código da Receita	1646-01	Descrição	CP PATRONAL - GILRAT AJUSTADO
Período Apuração Débito	06/2025		
Débito Apurado	2.076,67		
Saldo a Pagar	2.076,67		

Débito Apurado e Crédito Vinculado

Código da Receita	1138-04	Descrição	CP PATRONAL - CONTRIBUINTES INDIVIDUAIS
Período Apuração Débito	06/2025		
Débito Apurado	1.503,60		
Saldo a Pagar	1.503,60		

Débito Apurado e Crédito Vinculado

Código da Receita	0561-07	Descrição	IRRF - RD TRB ASSAL PAÍS/AUS NO EXT A SERV PAÍS
Período Apuração Débito	06/2025		
Débito Apurado	595,09		
Saldo a Pagar	595,09		

Débito Apurado e Crédito Vinculado

Código da Receita	5952-07	Descrição	RET DE CONTRIBUIÇÕES PAGT PJ A PJ DE DIR PRIV
Período Apuração Débito	06/2025		
Débito Apurado	24,89		
Saldo a Pagar	24,89		



MINISTÉRIO DA FAZENDA
SECRETARIA ESPECIAL DA RECEITA FEDERAL DO BRASIL
Recibo de Entrega da Declaração de Débitos e Créditos Tributários Federais - DCTFWeb

CNPJ/CPF	24.597.344/0001-98
Nome	MP2 CONSTRUCOES LTDA
Período de apuração	06/2025
Declaração Retificadora	Sim
Identificação da apuração de débitos	33423735769 / eSocial 116373860 / Reinf CP 116373866 / Reinf RET

Totalização dos tributos apurados no período

Tributos	Débitos Apurados	Saldo a Pagar
Contribuição Previdenciária Segurados	R\$ 5.594,12	R\$ 0,00
Contribuição Previdenciária Patronal	R\$ 15.386,22	R\$ 12.991,96
Contribuição para Outras Entidades e Fundos	R\$ 3.378,40	R\$ 3.378,40
Contribuições Diversas	R\$ 0,00	R\$ 0,00
COFINS	R\$ 0,00	R\$ 0,00
COSIRF	R\$ 0,00	R\$ 0,00
CPSS	R\$ 0,00	R\$ 0,00
CSLL	R\$ 0,00	R\$ 0,00
CSRF	R\$ 24,89	R\$ 24,89
IOF	R\$ 0,00	R\$ 0,00
IPI	R\$ 0,00	R\$ 0,00
IRPJ	R\$ 0,00	R\$ 0,00
IRRF	R\$ 595,09	R\$ 595,09
PIS	R\$ 0,00	R\$ 0,00
RET/Pagamento Unificado	R\$ 0,00	R\$ 0,00
TOTAL	R\$ 24.978,72	R\$ 16.990,34

O presente Recibo de Entrega da DCTFWeb contém a transcrição da Ficha Resumo da referida declaração, que constitui confissão de dívida, de forma irrevogável, dos tributos declarados. Fica o declarante ciente de que os tributos declarados na DCTFWeb e não pagos serão enviados para inscrição em Dívida Ativa da União, conforme o disposto no parágrafo 2º do artigo 5º do Decreto-Lei nº 2.124, de 13 de junho de 1984, combinado com a Portaria MF nº 118, de 28 de junho de 1984, estando o declarante sujeito ainda a:

- 1) Sobre os tributos não pagos ou não recolhidos nos prazos legais incidirão multa e juros de mora, nos termos do art. 61 da Lei nº 9.430, de 27 de dezembro de 1996, combinado com o art. 35 da Lei nº 8.212, de 24 de julho de 1991;
- 2) inclusão no Cadastro Informativo de Créditos não Quitados do Setor Público Federal (CADIN), impedindo operações de crédito com recursos públicos, a concessão de incentivos fiscais e financeiros e a celebração de convênios e similares que envolvam desembolso de recursos públicos e respectivos aditamentos (Lei nº 10.522, de 19 de julho de 2002);
- 3) encaminhamento ao Ministério Público Federal de Representação Fiscal para Fins Penais nos casos que, em tese, tenha ocorrido crime contra a ordem tributária ou contra a previdência social, por deixar de recolher, no prazo legal, valor de tributo ou de contribuição social, descontado ou cobrado, na qualidade de sujeito passivo de obrigação e que deveria recolher aos cofres públicos (Lei nº 8.137, de 27 de dezembro de 1990 e Código Penal).

No caso de falta de apresentação ou de apresentação de declaração com incorreções ou omissões, o contribuinte ficará sujeito às multas previstas no artigo 32-A da Lei nº 8.212, de 1991, e no art. 7º da Lei nº 10.426, de 24 de abril de 2002.

Não surtirão efeitos as retificações de informações prestadas na DCTFWeb que pretendam excluir ou reduzir débitos:

- enviados para inscrição em Dívida Ativa da União, sejam eles saldos a pagar ou valores apurados em procedimento de auditoria interna;
- incluídos em parcelamento deferido;
- que tenham sido objeto de declaração de compensação não passível de retificação ou cancelamento.

Também não surtirão efeitos as retificações de débitos de tributos em relação aos quais o sujeito passivo tenha sido objeto de procedimento fiscal e/ou nos casos em que a apresentação da declaração ocorra após o prazo decadencial.

Dados do Representante da Pessoa Jurídica

Nome	PATRICIA DE CARVALHO MENDES
CPF	904.030.025-91
Telefone	-



Recibo de Entrega da DCTFWeb

DCTFWeb recebida via Internet pelo Agente Receptor SERPRO em	11/07/2025 12:00:15
Nº do recibo de entrega	0000050000362357732
DCTFWeb transmitida com assinatura de certificado digital por	07.919.197/0001-06



MINISTÉRIO DA FAZENDA
SECRETARIA ESPECIAL DA RECEITA FEDERAL DO BRASIL
Recibo de Entrega da Declaração de Débitos e Créditos Tributários Federais - DCTFWeb

CNPJ/CPF	24.597.344/0001-98
Nome	MP2 CONSTRUCOES LTDA
Período de apuração	06/2025
Declaração Retificadora	Sim
Identificação da apuração de débitos	33423735769 / eSocial 116373860 / Reinf CP 116373866 / Reinf RET

Totalização dos tributos apurados no período

Tributos	Débitos Apurados	Saldo a Pagar
Contribuição Previdenciária Segurados	R\$ 5.594,12	R\$ 0,00
Contribuição Previdenciária Patronal	R\$ 15.386,22	R\$ 0,00
Contribuição para Outras Entidades e Fundos	R\$ 3.378,40	R\$ 0,00
Contribuições Diversas	R\$ 0,00	R\$ 0,00
COFINS	R\$ 0,00	R\$ 0,00
COSIRF	R\$ 0,00	R\$ 0,00
CPSS	R\$ 0,00	R\$ 0,00
CSLL	R\$ 0,00	R\$ 0,00
CSRF	R\$ 24,89	R\$ 24,89
IOF	R\$ 0,00	R\$ 0,00
IPI	R\$ 0,00	R\$ 0,00
IRPJ	R\$ 0,00	R\$ 0,00
IRRF	R\$ 595,09	R\$ 595,09
PIS	R\$ 0,00	R\$ 0,00
RET/Pagamento Unificado	R\$ 0,00	R\$ 0,00
TOTAL	R\$ 24.978,72	R\$ 619,98

O presente Recibo de Entrega da DCTFWeb contém a transcrição da Ficha Resumo da referida declaração, que constitui confissão de dívida, de forma irrevogável, dos tributos declarados. Fica o declarante ciente de que os tributos declarados na DCTFWeb e não pagos serão enviados para inscrição em Dívida Ativa da União, conforme o disposto no parágrafo 2º do artigo 5º do Decreto-Lei nº 2.124, de 13 de junho de 1984, combinado com a Portaria MF nº 118, de 28 de junho de 1984, estando o declarante sujeito ainda a:

- 1) Sobre os tributos não pagos ou não recolhidos nos prazos legais incidirão multa e juros de mora, nos termos do art. 61 da Lei nº 9.430, de 27 de dezembro de 1996, combinado com o art. 35 da Lei nº 8.212, de 24 de julho de 1991;
- 2) inclusão no Cadastro Informativo de Créditos não Quitados do Setor Público Federal (CADIN), impedindo operações de crédito com recursos públicos, a concessão de incentivos fiscais e financeiros e a celebração de convênios e similares que envolvam desembolso de recursos públicos e respectivos aditamentos (Lei nº 10.522, de 19 de julho de 2002);
- 3) encaminhamento ao Ministério Público Federal de Representação Fiscal para Fins Penais nos casos que, em tese, tenha ocorrido crime contra a ordem tributária ou contra a previdência social, por deixar de recolher, no prazo legal, valor de tributo ou de contribuição social, descontado ou cobrado, na qualidade de sujeito passivo de obrigação e que deveria recolher aos cofres públicos (Lei nº 8.137, de 27 de dezembro de 1990 e Código Penal).

No caso de falta de apresentação ou de apresentação de declaração com incorreções ou omissões, o contribuinte ficará sujeito às multas previstas no artigo 32-A da Lei nº 8.212, de 1991, e no art. 7º da Lei nº 10.426, de 24 de abril de 2002.

Não surtirão efeitos as retificações de informações prestadas na DCTFWeb que pretendam excluir ou reduzir débitos:

- enviados para inscrição em Dívida Ativa da União, sejam eles saldos a pagar ou valores apurados em procedimento de auditoria interna;
- incluídos em parcelamento deferido;
- que tenham sido objeto de declaração de compensação não passível de retificação ou cancelamento.

Também não surtirão efeitos as retificações de débitos de tributos em relação aos quais o sujeito passivo tenha sido objeto de procedimento fiscal e/ou nos casos em que a apresentação da declaração ocorra após o prazo decadencial.

Dados do Representante da Pessoa Jurídica

Nome	PATRICIA DE CARVALHO MENDES
CPF	904.030.025-91
Telefone	-



Recibo de Entrega da DCTFWeb

DCTFWeb recebida via Internet pelo Agente Receptor SERPRO em	13/07/2025 19:32:00
Nº do recibo de entrega	0000050000362740146
DCTFWeb transmitida com assinatura de certificado digital por	47.802.597/0001-51



Débito Apurado e Crédito Vinculado

Código da Receita	1176-01	Descrição	CP TERCEIROS - INCRA	
Período Apuração Débito	06/2025			
Débito Apurado	108,35			
Créditos	Compensação: 108,35			
Saldo a Pagar	0,00			
Compensações				
Número do Processo	33857.84024.130725.1.3.16-3871	Tipo	DComp	Valor 108,35

Débito Apurado e Crédito Vinculado

Código da Receita	1200-01	Descrição	CP TERCEIROS - SEBRAE	
Período Apuração Débito	06/2025			
Débito Apurado	325,06			
Créditos	Compensação: 325,06			
Saldo a Pagar	0,00			
Compensações				
Número do Processo	33857.84024.130725.1.3.16-3871	Tipo	DComp	Valor 325,06

Débito Apurado e Crédito Vinculado

Código da Receita	1646-01	Descrição	CP PATRONAL - GILRAT AJUSTADO	
Período Apuração Débito	06/2025			
Débito Apurado	2.076,67			
Créditos	Compensação: 2.076,67			
Saldo a Pagar	0,00			
Compensações				
Número do Processo	33857.84024.130725.1.3.16-3871	Tipo	DComp	Valor 2.076,67

Débito Apurado e Crédito Vinculado

Código da Receita	1138-04	Descrição	CP PATRONAL - CONTRIBUINTES INDIVIDUAIS	
Período Apuração Débito	06/2025			
Débito Apurado	1.503,60			
Créditos	Compensação: 1.503,60			
Saldo a Pagar	0,00			
Compensações				
Número do Processo	33857.84024.130725.1.3.16-3871	Tipo	DComp	Valor 1.503,60

Débito Apurado e Crédito Vinculado

Código da Receita	0561-07	Descrição	IRRF - RD TRB ASSAL PAÍS/AUS NO EXT A SERV PAÍS	
Período Apuração Débito	06/2025			
Débito Apurado	595,09			
Saldo a Pagar	595,09			

Débito Apurado e Crédito Vinculado

Código da Receita	5952-07	Descrição	RET DE CONTRIBUICOES PAGT PJ A PJ DE DIR PRIV	
Período Apuração Débito	06/2025			
Débito Apurado	24,89			
Saldo a Pagar	24,89			



Débito Apurado e Crédito Vinculado

Código da Receita	1646-01	Descrição	CP PATRONAL - GILRAT AJUSTADO	
CNO	90.013.12101/76	CNPJ Prest/Incorp/SCP	-	
Período Apuração Débito	06/2025			
Débito Apurado	61,95			
Créditos	Compensação: 61,95			
Saldo a Pagar	0,00			
Compensações				
Número do Processo	33857.84024.130725.1.3.16-3871	Tipo	DComp	Valor 61,95

Débito Apurado e Crédito Vinculado

Código da Receita	1138-01	Descrição	CP PATRONAL - EMPREGADOS/AVULSOS	
CNO	90.013.12101/76	CNPJ Prest/Incorp/SCP	-	
Período Apuração Débito	06/2025			
Débito Apurado	323,24			
Créditos	Compensação: 323,24			
Saldo a Pagar	0,00			
Compensações				
Número do Processo	33857.84024.130725.1.3.16-3871	Tipo	DComp	Valor 323,24

Débito Apurado e Crédito Vinculado

Código da Receita	1170-01	Descrição	CP TERCEIROS - SALÁRIO EDUCAÇÃO	
Período Apuração Débito	06/2025			
Débito Apurado	1.354,43			
Créditos	Compensação: 1.354,43			
Saldo a Pagar	0,00			
Compensações				
Número do Processo	33857.84024.130725.1.3.16-3871	Tipo	DComp	Valor 1.354,43

Débito Apurado e Crédito Vinculado

Código da Receita	1181-01	Descrição	CP TERCEIROS - SENAI	
Período Apuração Débito	06/2025			
Débito Apurado	541,77			
Créditos	Compensação: 541,77			
Saldo a Pagar	0,00			
Compensações				
Número do Processo	33857.84024.130725.1.3.16-3871	Tipo	DComp	Valor 541,77

Débito Apurado e Crédito Vinculado

Código da Receita	1184-01	Descrição	CP TERCEIROS - SESI	
Período Apuração Débito	06/2025			
Débito Apurado	812,66			
Créditos	Compensação: 812,66			
Saldo a Pagar	0,00			
Compensações				
Número do Processo	33857.84024.130725.1.3.16-3871	Tipo	DComp	Valor 812,66



Débito Apurado e Crédito Vinculado

Código da Receita	1181-01	Descrição	CP TERCEIROS - SENAI	
CNO	90.013.12101/76	CNPJ Prest/Incorp/SCP	-	
Período Apuração Débito	06/2025			
Débito Apurado	16,16			
Créditos	Compensação: 16,16			
Saldo a Pagar	0,00			
Compensações				
Número do Processo	33857.84024.130725.1.3.16-3871	Tipo	DComp	Valor 16,16

Débito Apurado e Crédito Vinculado

Código da Receita	1184-01	Descrição	CP TERCEIROS - SESI	
CNO	90.013.12101/76	CNPJ Prest/Incorp/SCP	-	
Período Apuração Débito	06/2025			
Débito Apurado	24,24			
Créditos	Compensação: 24,24			
Saldo a Pagar	0,00			
Compensações				
Número do Processo	33857.84024.130725.1.3.16-3871	Tipo	DComp	Valor 24,24

Débito Apurado e Crédito Vinculado

Código da Receita	1176-01	Descrição	CP TERCEIROS - INCRA	
CNO	90.013.12101/76	CNPJ Prest/Incorp/SCP	-	
Período Apuração Débito	06/2025			
Débito Apurado	3,23			
Créditos	Compensação: 3,23			
Saldo a Pagar	0,00			
Compensações				
Número do Processo	33857.84024.130725.1.3.16-3871	Tipo	DComp	Valor 3,23

Débito Apurado e Crédito Vinculado

Código da Receita	1200-01	Descrição	CP TERCEIROS - SEBRAE	
CNO	90.013.12101/76	CNPJ Prest/Incorp/SCP	-	
Período Apuração Débito	06/2025			
Débito Apurado	9,69			
Créditos	Compensação: 9,69			
Saldo a Pagar	0,00			
Compensações				
Número do Processo	33857.84024.130725.1.3.16-3871	Tipo	DComp	Valor 9,69



Débito Apurado e Crédito Vinculado

Código da Receita	1200-01	Descrição	CP TERCEIROS - SEBRAE	
CNO	90.016.27652/75	CNPJ Prest/Incorp /SCP	-	
Período Apuração Débito	06/2025			
Débito Apurado	14,73			
Créditos	Compensação: 14,73			
Saldo a Pagar	0,00			
Compensações				
Número do Processo	33857.84024.130725.1.3.16-3871	Tipo	DComp	Valor 14,73

Débito Apurado e Crédito Vinculado

Código da Receita	1646-01	Descrição	CP PATRONAL - GILRAT AJUSTADO	
CNO	90.016.27652/75	CNPJ Prest/Incorp /SCP	-	
Período Apuração Débito	06/2025			
Débito Apurado	94,12			
Créditos	Compensação: 94,12			
Saldo a Pagar	0,00			
Compensações				
Número do Processo	33857.84024.130725.1.3.16-3871	Tipo	DComp	Valor 94,12

Débito Apurado e Crédito Vinculado

Código da Receita	1138-01	Descrição	CP PATRONAL - EMPREGADOS/AVULSOS	
CNO	90.016.27652/75	CNPJ Prest/Incorp /SCP	-	
Período Apuração Débito	06/2025			
Débito Apurado	491,14			
Créditos	Compensação: 491,14			
Saldo a Pagar	0,00			
Compensações				
Número do Processo	33857.84024.130725.1.3.16-3871	Tipo	DComp	Valor 491,14

Débito Apurado e Crédito Vinculado

Código da Receita	1170-01	Descrição	CP TERCEIROS - SALÁRIO EDUCAÇÃO	
CNO	90.013.12101/76	CNPJ Prest/Incorp /SCP	-	
Período Apuração Débito	06/2025			
Débito Apurado	40,40			
Créditos	Compensação: 40,40			
Saldo a Pagar	0,00			
Compensações				
Número do Processo	33857.84024.130725.1.3.16-3871	Tipo	DComp	Valor 40,40



Débito Apurado e Crédito Vinculado

Código da Receita	1170-01	Descrição	CP TERCEIROS - SALÁRIO EDUCAÇÃO	
CNO	90.016.27652/75	CNPJ Prest/Incorp /SCP	-	
Período Apuração Débito	06/2025			
Débito Apurado	61,39			
Créditos	Compensação: 61,39			
Saldo a Pagar	0,00			
Compensações				
Número do Processo	33857.84024.130725.1.3.16-3871	Tipo	DComp	Valor 61,39

Débito Apurado e Crédito Vinculado

Código da Receita	1181-01	Descrição	CP TERCEIROS - SENAI	
CNO	90.016.27652/75	CNPJ Prest/Incorp /SCP	-	
Período Apuração Débito	06/2025			
Débito Apurado	24,55			
Créditos	Compensação: 24,55			
Saldo a Pagar	0,00			
Compensações				
Número do Processo	33857.84024.130725.1.3.16-3871	Tipo	DComp	Valor 24,55

Débito Apurado e Crédito Vinculado

Código da Receita	1184-01	Descrição	CP TERCEIROS - SESI	
CNO	90.016.27652/75	CNPJ Prest/Incorp /SCP	-	
Período Apuração Débito	06/2025			
Débito Apurado	36,83			
Créditos	Compensação: 36,83			
Saldo a Pagar	0,00			
Compensações				
Número do Processo	33857.84024.130725.1.3.16-3871	Tipo	DComp	Valor 36,83

Débito Apurado e Crédito Vinculado

Código da Receita	1176-01	Descrição	CP TERCEIROS - INCRA	
CNO	90.016.27652/75	CNPJ Prest/Incorp /SCP	-	
Período Apuração Débito	06/2025			
Débito Apurado	4,91			
Créditos	Compensação: 4,91			
Saldo a Pagar	0,00			
Compensações				
Número do Processo	33857.84024.130725.1.3.16-3871	Tipo	DComp	Valor 4,91



**MINISTÉRIO DA FAZENDA
SECRETARIA ESPECIAL DA RECEITA FEDERAL DO BRASIL
RELATÓRIO DA DECLARAÇÃO COMPLETA - DCTFWeb**

Nome do Contribuinte	MP2 CONSTRUÇOES LTDA	CNPJ	24.597.344/0001-98
Período apuração	06/2025	Número do Recibo	50000362740146
Data/Hora da Transmissão	13/07/2025 19:32:00	Identificação da Apuração de Débitos	33423735769 / eSocial 116373860 / Reinf CP 116373866 / Reinf RET

Dados Iniciais

Classificação Tributária	99-Pessoas Jurídicas em Geral
Número do Recibo da Declaração Retificada	50000362357732
Missão Diplomática ou Repartição Consular	0 - Sem acordo
Ausência de Fatos Geradores	Não

Endereço

Logradouro	TANCREDO NEVES	Número	2539
Complemento	EDIF COND.CEO SALVADOR SHOPPING	Bairro/Distrito	CAMINHO DAS ARVORES
Município	SALVADOR	UF	BA
CEP	41820021	Telefone	7197308153
Correio Eletrônico	SETORFISCAL.TRIB@GMAIL.COM		

Dados do Representante do Contribuinte e do Responsável pelo Preenchimento

Representante	PATRICIA DE CARVALHO MENDES	CPF	90403002591
Telefone	00000000		
Correio Eletrônico	-		
Responsável pelo Preenchimento	-		
CPF	-	CRC	-
UF	-	Telefone	-
Correio Eletrônico	-		

Débito Apurado e Crédito Vinculado

Código da Receita	1082-01	Descrição	CP SEGURADOS - EMPREGADOS/AVULSO
Período Apuração Débito	06/2025		
Débito Apurado	4.767,14		
Deduções	Salário Família: 260,00 Retenção Lei 9711/98: 4.507,14		
Saldo a Pagar	0,00		

Débito Apurado e Crédito Vinculado

Código da Receita	1099-01	Descrição	CP SEGURADOS - CONTRIBUINTES INDIVIDUAIS - 11%
Período Apuração Débito	06/2025		
Débito Apurado	826,98		
Deduções	Retenção Lei 9711/98: 826,98		
Saldo a Pagar	0,00		

Débito Apurado e Crédito Vinculado

Código da Receita	1138-01	Descrição	CP PATRONAL - EMPREGADOS/AVULSOS
Período Apuração Débito	06/2025		
Débito Apurado	10.835,50		
Créditos	Compensação: 8.441,24		
Deduções	Retenção Lei 9711/98: 2.394,26		
Saldo a Pagar	0,00		

Compensações			
Número do Processo	33857.84024.130725.1.3.16-3871	Tipo	DComp
Valor	8.441,24	Valor	8.441,24

